

INSTITUTO MEXIQUENSE DE LA INFRAESTRUCTURA FÍSICA EDUCATIVA

IMIFE

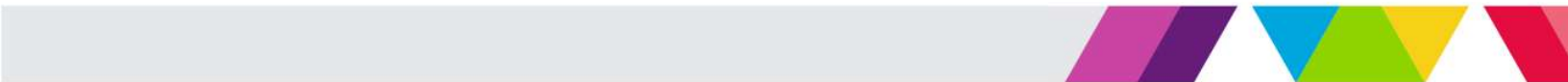

CONTENIDO	PÁGINA
I. INFORMACIÓN CONTABLE	
ESTADO DE SITUACIÓN FINANCIERA	5
ESTADO DE ACTIVIDADES	6
ESTADO DE VARIACIÓN EN LA HACIENDA PÚBLICA	7
ESTADO DE CAMBIOS EN LA SITUACIÓN FINANCIERA	8
ESTADO DE FLUJOS DE EFECTIVO	9
ESTADO ANALÍTICO DEL ACTIVO	10
ESTADO ANALÍTICO DE LA DEUDA Y OTROS PASIVOS	11
NOTAS A LOS ESTADOS FINANCIEROS	12
II. INFORMACIÓN PRESUPUESTARIA	47
III. INFORMACIÓN PROGRAMÁTICA	61
IV. ANEXOS ESTABLECIDOS EN DIFERENTES ORDENAMIENTOS	71
V. FORMATOS PARA EL CUMPLIMIENTO DE LA LEY DE DISCIPLINA FINANCIERA DE LAS ENTIDADES FEDERATIVAS Y LOS MUNICIPIOS	75

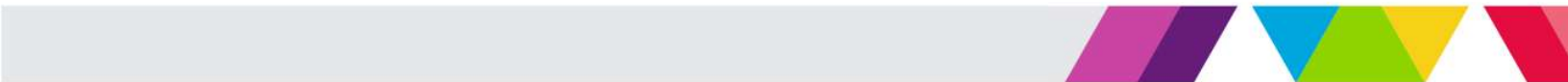

IMIFE

Instituto Mexiquense de la Infraestructura Física Educativa
Estado de Situación Financiera
Al 31 de Diciembre de 2017 y 2016
(Miles de Pesos)

Concepto	Año		Concepto	Año	
	2017	2016		2017	2016
ACTIVO			PASIVO		
Activo Circulante			Pasivo Circulante		
Efectivo y Equivalentes	16,917.9	41,913.1	Cuentas por Pagar a Corto Plazo	915,995.2	816,307.0
Derechos a Recibir Efectivo o Equivalentes	861,907.0	892,375.7	Documentos por Pagar a Corto Plazo	.0	.0
Derechos a Recibir Bienes o Servicios	183,588.7	107,971.7	Porción a Corto Plazo de la Deuda Pública a Largo Plazo	.0	.0
Inventarios	55,317.7	52,299.2	Títulos y Valores a Corto Plazo	.0	.0
Almacenes	47,097.1	52,134.9	Pasivos Diferidos a Corto Plazo	.0	.0
Estimación por Pérdida o Deterioro de Activos Circulantes	.0	.0	Fondos y Bienes de Terceros en Garantía y/o Administración a Corto Plazo	983,441.1	248,654.4
Otros Activos Circulantes	977,275.3	227,351.5	Provisiones a Corto Plazo	.0	.0
			Otros Pasivos a Corto Plazo	.0	.0
Total de Activos Circulantes	2,142,103.7	1,374,046.1	Total de Pasivos Circulantes	1,899,436.3	1,064,961.4
Activo No Circulante			Pasivo No Circulante		
Inversiones Financieras a Largo Plazo	.0	.0	Cuentas por Pagar a Largo Plazo	.0	.0
Derechos a Recibir Efectivo o Equivalentes a Largo Plazo	.0	.0	Documentos por Pagar a Largo Plazo	.0	72,561.0
Bienes Inmuebles, Infraestructura y Construcciones en Proceso	2,185,709.1	2,024,693.4	Deuda Pública a Largo Plazo	.0	.0
Bienes Muebles	31,327.1	28,978.8	Pasivos Diferidos a Largo Plazo	.0	.0
Activos Intangibles			Fondos y Bienes de Terceros en Garantía y/o en Administración a Largo Plazo	.0	.0
Depreciación, Deterioro y Amortización Acumulada de Bienes	-19,748.9	-16,695.9	Provisiones a Largo Plazo	.0	.0
Activos Diferidos	.0	.0	Total de Pasivos No Circulantes	.0	72,561.0
Estimación por Pérdida o Deterioro de Activos no Circulantes	.0	.0			
Otros Activos no Circulantes	.0	.0	Total del Pasivo	1,899,436.3	1,137,522.4
Total de Activos No Circulantes	2,197,287.3	2,036,976.3			
Total del Activo	4,339,391.0	3,411,022.4	HACIENDA PÚBLICA/ PATRIMONIO		
			Hacienda Pública/Patrimonio Contribuido	-7,577,215.2	-6,780,610.9
			Aportaciones	-7,577,215.2	-6,780,610.9
			Donaciones de Capital	.0	.0
			Actualización de la Hacienda Pública / Patrimonio	.0	.0
			Hacienda Pública/Patrimonio Generado	10,017,169.9	9,054,110.9
			Resultados del Ejercicio (Ahorro / Desahorro)	983,059.0	607,939.2
			Resultados de Ejercicios Anteriores	9,053,966.1	8,446,026.9
			Revalúos	144.8	144.8
			Reservas	.0	.0
			Rectificaciones de Resultados de Ejercicios Anteriores	.0	.0
			Exceso o Insuficiencia en la Actualización de la Hacienda Pública/Patrimonio	.0	.0
			Resultado por Posición Monetaria	.0	.0
			Resultado por Tenencia de Activos no Monetarios	.0	.0
			Total Hacienda Pública/ Patrimonio	2,439,954.7	2,273,500.0
			Total del Pasivo y Hacienda Pública / Patrimonio	4,339,391.0	3,411,022.4

CUENTA PÚBLICA DEL GOBIERNO, ORGANISMOS AUXILIARES Y AUTÓNOMOS DEL ESTADO DE MÉXICO 2017

Instituto Mexiquense de la Infraestructura Física Educativa
Estado de Actividades
Del 1 de Enero al 31 de Diciembre de 2017 y 2016
(Miles de Pesos)

Concepto	2017	2016
INGRESOS Y OTROS BENEFICIOS		
Ingresos de la Gestión	.0	2.9
Impuestos	.0	.0
Cuotas y Aportaciones de Seguridad Social	.0	.0
Contribuciones de Mejoras	.0	.0
Derechos	.0	.0
Productos de Tipo Corriente	.0	.0
Aprovechamientos de Tipo Corriente	.0	.0
Ingresos por Venta de Bienes y Servicios	.0	2.9
Ingresos no Comprendidos en las Fracciones de la Ley de Ingresos Causados en Ejercicios Fiscales	.0	.0
Anteriores Pendientes de Liquidación o Pago	.0	.0
Participaciones, Aportaciones, Transferencias, Asignaciones, Subsidios y Otras Ayudas	1,504,061.4	699,278.3
Participaciones y Aportaciones	.0	.0
Transferencia, Asignaciones, Subsidios y Otras Ayudas	1,504,061.4	699,278.3
Otros Ingresos y Beneficios	31,847.5	26,372.1
Ingresos Financieros	4,065.6	10,559.5
Incremento por Variación de Inventarios	.0	.0
Disminución del Exceso de Estimaciones por Pérdida o Deterioro u Obsolescencia	.0	.0
Disminución del Exceso de Provisiones	.0	.0
Otros Ingresos y Beneficios Varios	27,781.9	15,812.6
Total de Ingresos y Otros Beneficios	1,535,908.9	725,653.3
GASTOS Y OTRAS PÉRDIDAS		
Gastos de Funcionamiento	135,866.0	102,870.1
Servicios Personales	114,137.3	89,323.3
Materiales y Suministros	4,323.7	4,090.0
Servicios Generales	17,405.0	9,456.8
Transferencia, Asignaciones, Subsidios y Otras Ayudas	.0	.0
Transferencias Internas y Asignaciones al Sector Público	.0	.0
Transferencias al Resto del Sector Público	.0	.0
Subsidios y Subvenciones	.0	.0
Ayudas Sociales	.0	.0
Pensiones y Jubilaciones	.0	.0
Transferencias a Fideicomisos, Mandatos y Contratos Análogos	.0	.0
Transferencias a la Seguridad Social	.0	.0
Donativos	.0	.0
Transferencias al Exterior	.0	.0
Participaciones y Aportaciones	.0	.0
Participaciones	.0	.0
Aportaciones	.0	.0
Convenios	.0	.0
Intereses, Comisiones y Otros Gastos de la Deuda Pública	.0	.0
Intereses de la Deuda Pública	.0	.0
Comisiones de la Deuda Pública	.0	.0
Gastos de la Deuda Pública	.0	.0
Costo por Coberturas	.0	.0
Apoyos Financieros	.0	.0
Otros Gastos y Pérdidas Extraordinarias	118,688.2	3,660.7
Estimaciones, Depreciaciones, Deterioros, Obsolescencia y Amortizaciones	3,248.0	2,392.4
Provisiones	.0	.0
Disminución de Inventarios	.0	.0
Aumento por Insuficiencia de Estimaciones por Pérdida o Deterioro u Obsolescencia	.0	.0
Aumento por Insuficiencia de Provisiones	.0	.0
Otros Gastos	115,440.2	1,268.3
Inversión Pública	318,295.7	11,183.3
Inversión Pública no Capitalizable	318,295.7	11,183.3
Total de Gastos y Otras Pérdidas	572,849.9	117,714.1
Resultados del Ejercicio (Ahorro/Desahorro)	963,059.0	607,939.2

IMIFE

Instituto Mexiquense de la Infraestructura Física Educativa
Estado de Variación en la Hacienda Pública
Del 1 de Enero al 31 de Diciembre de 2017
(Miles de Pesos)

Concepto	Hacienda Pública/Patrimonio Contribuido	Hacienda Pública/Patrimonio Generado de Ejercicios Anteriores	Hacienda Pública/Patrimonio Generado del Ejercicio	Ajustes por Cambios de Valor	TOTAL
Rectificaciones de Resultados de Ejercicios Anteriores					.0
Patrimonio Neto Inicial Ajustado del Ejercicio 2016	-6,780,610.9			.0	-6,780,610.9
Aportaciones	-6,780,610.9	.0	.0	.0	-6,780,610.9
Donaciones de Capital	.0	.0	.0	.0	.0
Actualización de la Hacienda Pública/Patrimonio	.0	.0	.0	.0	.0
Variaciones de la Hacienda Pública/Patrimonio Neto del Ejercicio 2016		8,446,026.9	607,939.2	144.8	9,054,110.9
Resultados del Ejercicio (Ahorro/Desahorro)	.0	.0	607,939.2	.0	607,939.2
Resultados de Ejercicios Anteriores	.0	8,446,026.9	.0	.0	8,446,026.9
Revalúos	.0	.0	.0	144.8	144.8
Reservas	.0	.0	.0	.0	.0
Hacienda Pública/Patrimonio Neto Final del Ejercicio 2016	-6,780,610.9	8,446,026.9	607,939.2	144.8	2,273,500.0
Cambios en la Hacienda Pública/Patrimonio Neto del Ejercicio al 31 de Diciembre de 2017	-796,604.3			.0	-796,604.3
Aportaciones	-796,604.3	.0	.0	.0	-796,604.3
Donaciones de Capital	.0	.0	.0	.0	.0
Actualización de la Hacienda Pública/Patrimonio	.0	.0	.0	.0	.0
Variaciones de la Hacienda Pública/Patrimonio Neto del Ejercicio al 31 de Diciembre de 2017		607,939.2	963,059.0	.0	1,570,998.2
Resultados del Ejercicio (Ahorro/Desahorro)	.0	.0	963,059.0	.0	963,059.0
Resultados de Ejercicios Anteriores	.0	607,939.2	.0	.0	607,939.2
Revalúos	.0	.0	.0	.0	.0
Reservas	.0	.0	.0	.0	.0
Saldo Neto en la Hacienda Pública /Patrimonio al 31 de Diciembre de 2017	-7,577,215.2	9,053,966.1	963,059.0	144.8	2,439,954.7

Instituto Mexiquense de la Infraestructura Física Educativa
Estado de Cambios en la Situación Financiera
Del 1 de Enero al 31 de Diciembre de 2017
(Miles de Pesos)

Concepto	Origen	Aplicación
ACTIVO	63,554.7	991,923.3
Activo Circulante	60,501.7	828,559.3
Efectivo y Equivalentes	24,995.2	.0
Derechos a Recibir Efectivo o Equivalentes	30,468.7	.0
Derechos a Recibir Bienes o Servicios	.0	75,617.0
Inventarios	.0	3,018.5
Almacenes	5,037.8	.0
Estimación por Pérdida o Deterioro de Activos Circulantes	.0	.0
Otros Activos Circulantes	.0	749,923.8
Activo No Circulante	3,053.0	163,364.0
Inversiones Financieras a Largo Plazo	.0	.0
Derechos a Recibir Efectivo o Equivalentes a Largo Plazo	.0	.0
Bienes Inmuebles, Infraestructura y Construcciones en Proceso	.0	161,015.7
Bienes Muebles	.0	2,348.3
Activos Intangibles	.0	.0
Depreciación, Deterioro y Amortización Acumulada de Bienes	3,053.0	.0
Activos Diferidos	.0	.0
Estimación por Pérdida o Deterioro de Activos no Circulantes	.0	.0
Otros Activos no Circulantes	.0	.0
PASIVO	834,474.9	72,561.0
Pasivo Circulante	834,474.9	.0
Cuentas por Pagar a Corto Plazo	99,688.2	.0
Documentos por Pagar a Corto Plazo	.0	.0
Porción a Corto Plazo de la Deuda Pública a Largo Plazo	.0	.0
Títulos y Valores a Corto Plazo	.0	.0
Pasivos Diferidos a Corto Plazo	.0	.0
Fondos y Bienes de Terceros en Garantía y/o Administración a Corto Plazo	734,786.7	.0
Provisiones a Corto Plazo	.0	.0
Otros Pasivos a Corto Plazo	.0	.0
Pasivo No Circulante	.0	72,561.0
Cuentas por Pagar a Largo Plazo	.0	.0
Documentos por Pagar a Largo Plazo	.0	72,561.0
Deuda Pública a Largo Plazo	.0	.0
Pasivos Diferidos a Largo Plazo	.0	.0
Fondos y Bienes de Terceros en Garantía y/o en Administración a Largo Plazo	.0	.0
Provisiones a Largo Plazo	.0	.0
HACIENDA PÚBLICA/PATRIMONIO	963,059.0	796,604.3
Hacienda Pública/Patrimonio Contribuido	.0	796,604.3
Aportaciones	.0	796,604.3
Donaciones de Capital	.0	.0
Actualización de la Hacienda Pública/Patrimonio	.0	.0
Hacienda Pública/Patrimonio Generado	963,059.0	.0
Resultados del Ejercicio (Ahorro/Desahorro)	355,119.8	.0
Resultados de Ejercicios Anteriores	607,939.2	.0
Revalúos	.0	.0
Reservas	.0	.0
Rectificaciones de Resultados de Ejercicios Anteriores	.0	.0
Exceso o insuficiencia en la Actualización de la Hacienda Pública/Patrimonio	.0	.0
Resultado por Posición Monetaria		
Resultado por Tenencia de Activos no Monetarios		

Instituto Mexiquense de la Infraestructura Física Educativa
Estado de Flujos de Efectivo
Del 1 de Enero al 31 de Diciembre de 2017 y 2016
(Miles de Pesos)

Concepto	2017	2016
Flujos de Efectivo de las Actividades de Operación		
Origen	1,535,908.9	725,653.3
Impuestos	.0	.0
Cuotas y Aportaciones de Seguridad Social	.0	.0
Contribuciones de Mejoras	.0	.0
Derechos	.0	.0
Productos de Tipo Corriente	4,065.6	10,559.5
Aprovechamientos de Tipo Corriente	.0	.0
Ingresos por Venta de Bienes y Servicios	.0	2.9
Ingresos no Comprendidos en las Fracciones de la Ley de Ingresos Causados en Ejercicios Fiscales Anteriores Pendientes de Liquidación o Pago	.0	.0
Participaciones y Aportaciones	.0	.0
Transferencias, Asignaciones y Subsidios y Otras Ayudas	1,504,061.4	699,278.3
Otros Orígenes de Operación	27,781.9	15,812.6
Aplicación	572,849.9	117,714.1
Servicios Personales	114,137.3	89,323.3
Materiales y Suministros	4,323.7	4,090.0
Servicios Generales	17,405.0	9,456.8
Transferencias Internas y Asignaciones al Sector Público	.0	.0
Transferencias al Resto del Sector Público	.0	.0
Subsidios y Subvenciones	.0	.0
Ayudas Sociales	.0	.0
Pensiones y Jubilaciones	.0	.0
Transferencias a Fideicomisos, Mandatos y Contratos Análogos	.0	.0
Transferencias a la Seguridad Social	.0	.0
Donativos	.0	.0
Transferencias al Exterior	.0	.0
Participaciones	.0	.0
Aportaciones	.0	.0
Convenios	.0	.0
Otras Aplicaciones de Operación	436,983.9	14,844.0
Flujos Netos de Efectivo por Actividades de Operación	963,059.0	607,939.2
Flujos de Efectivo de las Actividades de Inversión		
Origen	38,559.5	620,715.9
Bienes Inmuebles, Infraestructura y Construcciones en Proceso	.0	481,064.1
Bienes Muebles	3,053.0	.0
Otros Orígenes de Inversión	35,506.5	139,651.8
Aplicación	991,923.3	262,794.3
Bienes Inmuebles, Infraestructura y Construcciones en Proceso	161,015.7	.0
Bienes Muebles	2,348.3	6,097.1
Otras Aplicaciones de Inversión	828,559.3	256,697.2
Flujos Netos de Efectivo por Actividades de Inversión	-953,363.8	357,921.6
Flujo de Efectivo de las Actividades de Financiamiento	.0	.0
Origen	834,474.9	248,356.6
Endeudamiento Neto	.0	.0
Interno	.0	.0
Externo	.0	.0
Otros Orígenes de Financiamiento	834,474.9	248,356.6
Aplicación	869,165.3	1,185,005.6
Servicios de la Deuda	.0	.0
Interno	.0	.0
Externo	.0	.0
Otras Aplicaciones de Financiamiento	869,165.3	1,185,005.6
Flujos Netos de Efectivo por Actividades de Financiamiento	-34,690.4	-936,649.0
Incremento/Disminución Neta en el Efectivo y Equivalentes al Efectivo	-24,995.2	29,211.8
Efectivo y Equivalentes al Efectivo al Inicio del Ejercicio	41,913.1	12,701.3
Efectivo y Equivalentes al Efectivo al Final del Ejercicio	16,917.9	41,913.1

CUENTA PÚBLICA DEL GOBIERNO, ORGANISMOS AUXILIARES Y AUTÓNOMOS DEL ESTADO DE MÉXICO 2017

Instituto Mexiquense de la Infraestructura Física Educativa
Estado Analítico del Activo
Del 1 de Enero al 31 de Diciembre de 2017
(Miles de Pesos)

Concepto	Saldo Inicial	Cargos del Período	Abonos del Período	Saldo Final	Variación del Período
	1	2	3	4 = (1+2-3)	(4-1)
ACTIVO	3,411,022.4	69,753,157.6	68,824,789.0	4,339,391.0	928,368.6
Activo Circulante	1,374,046.1	66,643,915.3	65,875,857.7	2,142,103.7	768,057.6
Efectivo y Equivalentes	41,913.1	33,833,686.0	33,858,681.2	16,917.9	-24,995.2
Derechos a Recibir Efectivo o Equivalentes	892,375.7	31,570,906.5	31,601,375.2	861,907.0	-30,468.7
Derechos a Recibir Bienes o Servicios	107,971.7	360,158.8	284,541.8	183,588.7	75,617.0
Inventarios	52,299.2	85,430.0	82,411.5	55,317.7	3,018.5
Almacenes	52,134.9	43,810.2	48,848.0	47,097.1	-5,037.8
Estimación por Pérdida o Deterioro de Activos Circulantes	.0	.0	.0	.0	.0
Otros Activos Circulantes	227,351.5	749,923.8	.0	977,275.3	749,923.8
Activo No Circulante	2,036,976.3	3,109,242.3	2,948,931.3	2,197,287.3	160,311.0
Inversiones Financieras a Largo Plazo	.0	.0	.0	.0	.0
Derechos a Recibir Efectivo o Equivalentes a Largo Plazo	.0	.0	.0	.0	.0
Bienes Inmuebles, Infraestructura y Construcciones en Proceso	2,024,693.4	3,106,556.5	2,945,540.8	2,185,709.1	161,015.7
Bienes Muebles	28,978.8	2,543.2	194.9	31,327.1	2,348.3
Activos Intangibles	.0	.0	.0	.0	.0
Depreciación, Deterioro y Amortización Acumulada de Bienes	-16,695.9	142.6	3,195.6	-19,748.9	-3,053.0
Activos Diferidos	.0	.0	.0	.0	.0
Estimación por Pérdida o Deterioro de Activos no Circulantes	.0	.0	.0	.0	.0
Otros Activos no Circulantes	.0	.0	.0	.0	.0

IMIFE

Instituto Mexiquense de la Infraestructura Física Educativa
 Estado Analítico de la Deuda y Otros Pasivos
 Del 1 de Enero al 31 de Diciembre de 2017
 (Miles de Pesos)

Denominación de las Deudas	Moneda de Contratación	Institución o País Acreedor	Saldo Inicial del Período	Saldo Final del Período
DEUDA PÚBLICA				
Corto Plazo				
Deuda Interna			.0	.0
Instituciones de Crédito			.0	.0
Títulos y Valores			.0	.0
Arrendamientos Financieros			.0	.0
Deuda Externa			.0	.0
Organismos Financieros Internacionales			.0	.0
Deuda Bilateral			.0	.0
Títulos y Valores			.0	.0
Arrendamientos Financieros			.0	.0
Subtotal a Corto Plazo			.0	.0
Largo Plazo				
Deuda Interna			.0	.0
Instituciones de Crédito			.0	.0
Títulos y Valores			.0	.0
Arrendamientos Financieros			.0	.0
Deuda Externa			.0	.0
Organismos Financieros Internacionales			.0	.0
Deuda Bilateral			.0	.0
Títulos y Valores			.0	.0
Arrendamientos Financieros			.0	.0
Subtotal a Largo Plazo			.0	.0
Otros Pasivos			1,137,522.4	1,899,436.3
Total de Deuda y Otros Pasivos			1,137,522.4	1,899,436.3

NOTAS A LOS ESTADOS FINANCIEROS

NOTAS DE DESGLOSE

1. ESTADO DE SITUACIÓN FINANCIERA

ACTIVO

EFFECTIVO Y EQUIVALENTES

Bancos

Este renglón se encuentra representado principalmente por depósitos bancarios a corto plazo registrados a su valor nominal, los cuales se encuentran comprometidos para pago de proveedores de bienes y servicios, contratistas y empleados, al 31 diciembre de 2017 y 2016, este rubro se integra como sigue:

BANCOS	SALDO	
	2017	2016
Banco Santander México SA	7,059.6	4,684.5
Cta. 523 Nómina Base	274.9	633.9
Cta. 818 Eje Fideicomiso	6,565.3	3,831.0
Cta. 730 Convenio IMCUFIDE	219.4	219.6
Banco BBVA Bancomer SA	2,128.5	1,958.9
Cta. 957 Fondo de Desastres Naturales	217.0	0.0
Cta. 969 Embajada de Japón	2.4	2.6
Cta. 076 Gasto Corriente	27.8	332.0
Cta. 122 Nómina Eventual	101.2	102.3
Cta 183 PAD 2016 Financiamiento Estatal (Sup. de Infraestructura)	123.8	723.0
Cta. 526 Fondo Metropolitano 2012	106.6	109.1
Cta. 516 Convenio T.E.S. Chimalhuacán-I.M.I.F.E.	4.4	4.4
Cta. 745 Cuenta Eje Subsidio Gasto Corriente	154.6	0.0
Cta. 029 Convenio ICATI-Recursos Federales	3.5	3.5
Cta. 674 Convenio SEIEM	100.7	99.3
Cta. 403 2% INIFED Indirectos 2013	1,286.4	582.7
Cta. 470 Indirectos Diagnósticos INIFED 2013	0.1	0.0
TOTAL DE BANCOS	9,188.1	6,643.4

Depósitos de Fondos de Terceros en Garantía y/o Administración

Corresponde a los recursos recibidos para el pago de las obligaciones por anticipos y obra ejecutada derivada de las operaciones del Programa de Mejoramiento de la Infraestructura Física Educativa (Programa Escuelas al CIEN), liberados conforme a los lineamientos del programa.

IMIFE

CONCEPTO	SALDO	
	2017	2016
Cta. 045 FAM Potenciado	7,729.8	35,269.7
TOTAL DEPÓSITOS DE FONDOS DE TERCEROS EN GARANTIA Y/O ADMINISTRACIÓN	7,729.8	35,269.7
TOTAL EFECTIVO Y EQUIVALENTES	16,917.9	41,913.1

DERECHOS A RECIBIR EFECTIVO O EQUIVALENTES

Inversiones Financieras de Corto Plazo

El saldo de este rubro al 31 de diciembre de 2017 y 2016, se integra principalmente de inversiones financieras a corto plazo.

INVERSIONES FINANCIERAS DE CORTO PLAZO	SALDO	
	2017	2016
Contrato No. 533 Convenio SEIEM	2,194.0	2,086.0
Contrato No. 270 Gasto Corriente	62,800.0	54,600.0
Contrato No. 226 FAM Potenciado 2016 Indirectos	900.0	3,600.0
Contrato No. 338 y/o 202 Fondo Metropolitano 2012	35,000.0	33,254.0
Contrato No. 142 Nómina Eventual	1,095.0	7,115.0
Contrato No. 806 Nómina Base	6,600.0	6,100.0
Educación Superior	44,168.5	41,384.9
Gasto Inversión Sectorial	27,879.0	6,270.0
Programa Obras Prioritarias Nivel Básico	1,602.9	258.8
Dignificación Sanitarios Escolares	263.2	260.4
Programa Obras Prioritarias Nivel Medio Superior y Superior	11,054.4	239.4
Educación Básica	434,093.3	420,180.1
Convenio IMIFE-Sría. Educ.(Mantenimiento Normales PROMIN)	69.5	72.6
Mil Aulas Mil Esfuerzos	1,060.2	1,032.3
Convenio IMIFE-Sría. Educ.(Mantto Normales PROMIN 2010)	12.4	31.6
Convenio IMIFE-Sría. Educ (Escuelas de C.)	1.8	12.2
Convenio PROFEN del PEFEN	101.3	97.7
Fondo Metropolitano	12.9	17.7
Programa de Infraestructura para la Educación Media Superior	2,887.6	19,819.8
PROMIN PEFEN	820.8	4,456.0
Programa de Acciones para el Desarrollo (GIS)	44.2	9,459.2
Programa para la Ampliación de la Oferta Educativa (Ramo 11)	4.1	1,642.1
Fdo. Concursable de Inv. P/INF Educación Media Superior	23,114.3	3,788.8
FAM Autorizado 2015	755.7	2,102.2
Programa de Acciones para el Desarrollo	9,983.2	3,857.6

FAM Educación Medio Superior	105,060.7	50,405.5
PROMIN	640.6	209.6
Recursos Federales Ramo 11 PAD, CECYTEM	5,461.6	13,507.3
Recursos Federales Ramo 11 PAD, COBAEM	4,435.1	8,514.0
Recursos Federales Ramo 11 PAD (DGEMS) PREPARATORIAS	20,958.9	37,094.6
Recursos Federales Ramo 11 PAD, CBT	8,342.0	17,109.0
Recursos Federales Ramo 11 PAD, CONALEP	5,071.7	24,216.0
Programa Recursos Federales Ramo 11 (PROEXOE 2014)	5,249.1	10,729.4
Fdo. Concursable PAD 2016 Ramo 11	19,121.3	101,261.8
FAM Rendimientos de Remanentes Escuelas al Cien	19,326.9	0.0
TOTAL DE INVERSIONES FINANCIERAS DE CORTO PLAZO	860,186.2	884,785.6

Cuentas por Cobrar a Corto Plazo

El saldo de este rubro al 31 de diciembre de 2017 y 2016, se integra por el adeudo por parte de Banco Nacional de Obras y Servicios Públicos, por concepto de recursos de retenciones de los Apoyos Parciales Inmediatos, Fondo de Desastres Naturales.

CUENTAS POR COBRAR A CORTO PLAZO	SALDO	
	2017	2016
Fondo de Desastres Naturales (FONDEN)		
Apoyos Parciales Inmediatos, Fondo de Desastres Naturales (FONDEN)	965.4	0.0
TOTAL CUENTAS POR COBRAR A CORTO PLAZO	965.4	0.0

Deudores Diversos por Cobrar a Corto Plazo

El saldo de este rubro al 31 de diciembre de 2017 y 2016, se integra principalmente por Deudores Diversos, integrándose de la siguiente manera:

DEUDORES DIVERSOS POR COBRAR A CORTO PLAZO	SALDO	
	2017	2016
Gasto Corriente	755.4	1,764.2
Gastos a Comprobar	0.0	7.0
Anabel Esquivel Martínez	0.0	5.5
Hugo Eric Sánchez Torres	0.0	1.5
Otros Deudores	755.4	1,757.2
Dirección General de Recaudación	433.1	683.3
CC14068 Unidad de Estudios Superiores Ecatepec	0.0	12.8
2% INIFED Indirectos 2016	322.3	1,061.1

IMIFE

Programas de Inversión	0.00	5,825.8
Otros Deudores	0.00	5,825.8
Cía. Periodística del Sol del Edo. de México	0.0	7.1
El Universal Compañía Periodística Nacional, S.A. de C.V.	0.0	48.2
3% de Supervisión	0.0	3,014.7
Tesorería de la Federación	0.0	62.6
110-80-86 FAM 2015 Educación Básica	0.0	9.3
El Economista Grupo Editorial, S.A. de C.V.	0.0	21.5
2% de Supervisión	0.0	1,070.7
PAD 2016 Financiamiento Estatal (Sup. de Infraestructura)	0.0	1,591.7
TOTAL DE DEUDORES DIVERSOS POR COBRAR A CORTO PLAZO	755.4	7,590.0

TOTAL DE DERECHOS A RECIBIR EFECTIVO Y EQUIVALENTES	861,907.0	892,375.7
--	------------------	------------------

DERECHOS A RECIBIR BIENES O SERVICIOS

Anticipo a Proveedores por Adquisición de Bienes y Prestación de Servicios a Corto Plazo

El saldo de este rubro al 31 de diciembre de 2017 y 2016, se integra principalmente de: Anticipo a Proveedores por 877.4 miles pesos y se integra por:

ANTICIPO A PROVEEDORES POR ADQUISICIÓN DE BIENES Y PRESTACIÓN DE SERVICIOS A CORTO PLAZO	SALDO	
	2017	2016

Programas de Inversión IMIFE

Cía. Periodística del Sol del Estado de México, S.A. de C.V.

OPMS2016-02 Publicaciones Diversos Planteles	6.2	1.2
Supervisión de Infraestructura, Convocatorias	28.4	38.5

Comisión Federal de Electricidad

Trabajos de Electrificación	73.8	73.8
OPB2015-01 Prim. Graciano Sánchez. Ecatepec	31.9	31.9
91999-156 Sec. T.V. N. 745 Felipe Ángeles. San Antonio Ocoyoacac	10.3	10.3

El Universal Compañía Periodística Nacional, S.A. de C.V.

OPMS2016-02 Publicaciones Diversos Planteles	182.6	4.4
101678 Supervisión de Infraestructura Educativa, Cobertura Estatal	0.0	37.0

PAD FAM Potenciado 2016 Indirectos

101678 Supervisión de Infraestructura Educativa, Cobertura Estatal	0.0	1.9
--	-----	-----

Tesorería de la Federación

101337 Prepa. Of. 257 AGM-277 Ecatepec de Morelos	21.2	21.2
OPMS2016-02 Publicaciones Diversos Planteles	236.3	148.6

101678 Supervisión de Infraestructura Educativa, Cobertura Estatal	0.0	14.2
98161 Instituto Tecnológico de Toluca, Metepec	27.7	27.7
El Economista Grupo Editorial, S.A. de C.V.		
Publicaciones Diversos Planteles	135.7	0.0
Supervisión Cobertura Estatal	78.2	78.2
Convenios		
El Universal Compañía Periodística Nacional, S.A. de C.V.		
CC15055 Unidad de Estudios Superiores AGM-932, CG-177. Villa del Carbón	45.1	45.1
TOTAL DE ANTICIPO A PROVEEDORES POR ADQUISICIÓN DE BIENES Y PRESTACIÓN DE SERVICIOS A CORTO PLAZO	877.4	534.0

Anticipo a Contratistas por Obras Públicas a Corto Plazo

Su saldo representa el anticipo a contratistas por obra pública y al cierre de los ejercicios 2017 y 2016 respectivamente asciende a 182 millones 711.3 miles de pesos y 107 millones 437.7 miles de pesos.

ANTICIPO A CONTRATISTAS POR OBRAS PÚBLICAS A CORTO PLAZO	SALDO	
	2017	2016
Aneb Construcciones e Ingeniería, S.A. de C.V.	458.4	458.4
Arquitectura Alarife, S.A. de C.V.	4.2	4.2
Coningar Construcciones, S.A. de C.V.	2,818.6	5,487.5
Construcciones Alex, S. A. de C. V.	47.2	320.2
Construcciones Arqludig, S.A. de C.V.	0.0	18.0
Construcciones e Ingeniería BIS, S.A. de C.V.	730.6	0.0
Construcciones Metálicas Lams, S.A. de C.V.	8.4	8.4
Construcciones, Instalaciones y Montajes Especiales, S.A. de C.V.	1,623.2	671.0
Constructora Aceromalla, S.A. de C.V.	9.4	9.4
Constructora Breceli, S.A. de C.V.	1,068.5	712.6
Constructora e Inmobiliaria Cronos, S.A. de C.V.	0.0	88.9
Orbe Construcción y Supervisión, S.A de C.V.	763.0	0.0
Constructora Hernández y Molina, S.A. de C.V.	2,609.9	8,215.9
Constructora Inmobiliaria Goyli S.A. de C.V.	55.2	859.0
Constructora Leohnos, S.A de C.V.	60.7	0.0
Constructora Sadi, S.A. de C.V	1,701.1	770.1
Construtodo Group, S.A. de C.V.	154.5	154.5
Construcciones, Consultorías y Proyectos, S. A. de C.V	6.2	437.3
Constructora Grev, S.A. de C.V.	117.3	301.5
Dagoso Grupo Empresarial, S,A. de C.V.	155.5	598.9
Marcelino Víctor Delgado Guadarrama	160.3	0.0
ECONTEP, S.A de C.V,	62.5	0.0
Edificaciones y Terracerías de México, S.A. De C.V	0.0	84.7

ANTICIPO A CONTRATISTAS POR OBRAS PÚBLICAS A CORTO PLAZO	SALDO	
	2017	2016
Eleazar Bustamante	90.0	90.0
GP Constructora e Inmobiliaria, S.A. de C.V.	180.0	180.0
Grunaco, S.A. de C.V.	12.3	351.0
Grupo Jaasme, S. A. de C.V.	181.5	363.5
Grupo Trébol Edificaciones Integrales, S.A. de C.V.	2,447.0	0.0
Impermeabilizaciones y Acabados Imperquimia, S.A. de C.V.	0.0	331.2
Inmobiliaria y Constructora DGA, S.A. de C.V.	7.5	7.5
Jonathan Lenin Vergara Moreno	1,429.7	3,030.1
Lifer, S.A. de CV.	1,027.3	0.0
Mega Arquitectura, S.A. de C.V.	112.8	0.3
Orissa Construcciones, S.A. de C.V.	1,409.8	1,035.0
Ortus Urbanismo, S.A. de C.V.	729.6	11.3
Urbanizadora y Edificadora Carvi, .S.A de C.V.	287.8	693.8
Brv Construcciones, S.A. de C.V.	0.0	820.1
Edificaciones de Oriente, S.A. de C.V.	0.0	347.9
Urba 2000, S.A. de C.V.	0.0	247.2
Constructora Yumka, S.A. de C.V.	232.6	0.0
Constructora Urbanizadora Magreg, S.A. de C.V.	1,125.1	0.0
Consorcio Rodahu, S.A. de C.V.	3,256.8	3,062.8
Multiconstrucciones Albagsa, S.A. de C.V.	521.0	0.0
Construcciones Delbec, S.A. de C.V.	72.0	72.0
Constructora Tequitqui, S.A. de C.V.	8.6	332.9
Sociedad Cooperativa de Construcciones Acamecatl, S. C. L.	144.0	144.0
Jhoda Construcciones y Suministros, S.A. de C.V.	1,128.8	1,612.5
Construcciones y Edificaciones Xico, S.A. de C.V.	155.2	155.2
Construcciones Civiles Gamsa, S.A. de C.V.	600.0	600.0
Constructora Resaval, S.A. de C.V.	32.0	32.0
Cipriano Gutiérrez Martínez	1.7	0.0
Aconsu Ingeniería, S.A. de C.V.	14.2	14.2
Consorcio Constructor Teratos SA de CV	242.1	733.3
Construcciones Majora, S.A. de C.V.	39.3	39.3
Forja Visión, S.A. de C.V.	0.0	92.9
LYF Proyecta, S.A. de C.V.	13.2	0.0
Feani Construcciones, S.A. de C.V.	49.6	49.6
Constructora Six, S.A. de C.V.	0.0	895.0
Arkia Proyectos, S.A. de C.V.	245.0	879.9
Inmobiliaria Ingeniería y Servicios, S.A. de C.V.	0.0	4.6
Tovsa Construcciones, S.A. de C.V.	68.0	311.0
Titanic, Construcciones, S.A. de C.V.	1,445.3	0.0
Grupo DEIC, S.A. de C.V.	1,725.6	794.3
Consorcio Arquitectónico Mexiquense y Constructor Punto S.A. de C.V.	2.8	150.0

ANTICIPO A CONTRATISTAS POR OBRAS PÚBLICAS A CORTO PLAZO	SALDO	
	2017	2016
Construcciones ICAD S.A. de C.V.	6.0	68.1
Borromini Construcciones S.A. de C.V.	34.5	34.5
Rycoco, S.A. de C.V.	323.8	264.3
Grupo CPyJ, S.A de C.V.	116.4	116.4
Construcciones Cufesi, SA de CV	347.9	0.0
Grupo Constructor Tana, .S.A de C.V.	4,154.6	2,353.5
Urbanizaciones Turmalina, S.A. de C.V.	1,254.5	1,745.9
Ingeniería y Constructora Gabe, S.A. de C.V.	4,793.0	2,783.5
AG Edificaciones, Equipamiento y Asesoría, S.A. de C.V.	29.5	29.5
Casa Flex, S.A.P.I. de C.V.	526.4	3,944.9
Urbanizaciones y Terracerías Araya, S.A. de C.V.	587.9	480.6
Constructora y Promotora Suchiate, S.A. de C.V.	0.0	280.4
Arquitectura e Ingeniería Empresarial, S.A. de C.V.	0.0	16.3
Constructor y Proveedor Tegusa, S.A. de C.V.	402.7	1,310.0
Soluciones Integrales de Ingenierías e Imagen Urbana, S. A. de C. V.	1,341.7	1,587.4
Doble T, S.A. de C.V.	4,487.7	1,009.4
Miguel Ángel Carmona Rodríguez	70.7	70.7
Constructores 62, S.A. de C.V.	0.0	374.9
J.A. Ingeniería y Arquitectura, S.A. de C.V.	25.4	146.5
Hernández Córtes Construcciones, S.A. de C.V.	383.0	20.1
Constructora y Comercializadora Aries, S.A. de C.V.	384.9	885.4
Ingenieros y Arquitectos Orsi .S.A. de C.V.	2,226.7	3,319.9
Construcciones Codey, S.A. de C.V.	471.1	628.0
Constructora Apigro, S.A. de C.V.	3.3	3.3
Proyectos y Construcciones Gusam, S.A de C.V.	980.2	0.0
IDYPA Constructora Inmobiliaria, S.A. de C.V.	155.0	155.0
D. S. C. ARQ-IVB, S.A de C.V.	0.0	1.2
Proyectos, Mantenimiento, Construcción y Diseño Siglo XXII, S.A. de C.	23.3	77.6
Construcciones Marmolo, S.A. de C.V.	0.0	44.9
Andrade y Arévalo Arquitectos, S.A. de C.V.	12.1	12.1
Miguel Antonio Berrelleza Váldez	719.7	448.2
Liliana Villalobos Martínez	326.2	388.9
VH Construcciones y Asesoría en Ingenierías, S.A. de C.V.	872.7	156.4
Constructora Bonilla, S.A. de C.V.	174.9	190.5
Constructora e Inmobiliaria Jico, S.A. de C.V.	476.7	476.7
Linasa Proyectos e Ingeniería, S.A. de C.V.	190.8	2,190.7
Edificaciones Yolt, S.A. de C.V.	263.6	244.8
Grupo Constructor y Comercializador ARG, S.A. de C.V.	453.4	680.7
Astra Construcciones, S.A. de C.V.	75.2	75.2
Esgom Construye, S.A. de C.V.	0.0	414.2
Grupo de Consultoría y Construcción Calmecac, S.A. de C.V.	6.9	66.4

ANTICIPO A CONTRATISTAS POR OBRAS PÚBLICAS A CORTO PLAZO	SALDO	
	2017	2016
Constructora y Promotora Regina, S.A. de C.V.	616.5	616.5
Med Constructores y Consultores, S.A. de C.V.	774.5	343.9
Ingeniería Civil Internacional Mexicana, S.A. de C.V.	30.9	0.0
Dicoher, S.A. de C.V.	411.2	0.0
CGPL Soluciones Hidráulicas, S.A. de C.V.	749.4	0.0
Eleuterio Apolinar Álvarez Carrillo	345.0	597.8
Innovación en Proyectos y Estudios de Ingeniería, S.A. de C.V.	864.2	864.2
HLO Constructores y Servicios, S.A. de C.V.	753.2	800.7
Malla Coscoconstrucciones, S.A. de C.V.	363.7	886.5
Constructora S.M.J. S.A. de C.V.	2,100.0	2,726.3
Presscret, S.A. de C.V.	901.3	465.7
Technologies RBS de México, S.A. de C.V.	1,159.4	4,305.3
Sadi Soluciones Alternativas en Diseño e Ingeniería, S.A. de C.V.	1,191.4	2,182.2
C.I. Desarrollo Constructor, S.A. de C.V.	0.0	162.5
Tremo Paviconcretos, S.A.P.I. de C.V.	510.8	1,234.1
AG Arquitectura y Construcción, S. A. de C.V.	456.3	456.3
Construcciones Benzully, S.A. de C.V.	171.6	171.6
Grupo Constructor Concreto Arquitectos, S.A de C.V.	627.0	0.0
Construcciones para el Desarrollo Integral de los Estados, S.A de C.V.	127.0	1,865.0
Edificación, Obras y Proyectos, S.A. de C.V.	54.8	54.8
Miguel Ángel Becerril Ocampo	136.9	136.9
Edificaciones, Terracerías y Conducciones, S.A. de C.V.	33.5	197.8
PAEMCA, S.A. de C.V.	47.6	80.9
CA Construcciones, S.A. de C.V.	10.9	2,047.2
Desarrollo Almac, S.A. de C.V.	301.3	910.9
Constructora Nopersa, S. A. de C.V.	0.0	11.9
CIASA Construcción e Ingeniería Aplicada, S.A. de C.V.	17.5	17.5
Basf Ingeniería Especializada, S. A. de C.V.	0.0	64.4
Construcciones Avanzadas Koh, S. A. de C.V.	4.4	4.4
MLM Ingeniería y Desarrollo, S. A. de C.V.	2,824.4	254.8
Velsali del Oriente, S. A. de C.V.	1,048.4	1,466.0
Yaqui Construcción y Desarrollo, S.A. de C.V.	7,883.4	1,062.2
Grupo Tec Mac, S. A. de C.V.	35.9	35.9
Mantenimiento y Construcción Stelpitts, S.A. de C.V.	854.1	854.1
Grupo Plarciac, S. A. de C.V.	61.7	1,162.1
Constructora y Pavimentadora Almaguer, S. A. de C.V.	1,390.9	1,086.6
Desaurb, S.A. de C.V.	4,863.8	1,686.2
Constructora y Edificadora Tepehuan, S. A. de C. V.	0.0	150.0
Constructores de Jaltocan, S. A. de C. V.	153.4	0.0
Proyectos Constructivos Nova, S. A. de C. V.	96.1	0.0
Ventas y Construcciones Mejía, S. A. de C. V.	510.0	878.6

ANTICIPO A CONTRATISTAS POR OBRAS PÚBLICAS A CORTO PLAZO	SALDO	
	2017	2016
Yuriko Yashira Velazco Rosales	1,587.7	452.5
Grupo Constructor Premurhe, S. A. de C. V.	0.0	269.1
Urbe Servicios Profesionales en Construcción, S.A. de C.V.	2,356.6	0.0
S.M. Tenox Construcciones, S.A. de C.V.	3,000.4	0.0
Orcasa Construcciones, S.A de C.V.	1,434.6	825.4
Constructora e Inmobiliaria Ber, S. A. de C. V.	455.3	455.3
Goudea, .S.A de C.V.	0.0	290.4
Edificadora Da&a, S.A de C.V.	2.2	0.0
Grupo Sarec, S. A. de C. V.	14.1	399.9
Construcciones Palma, S. A. de C. V.	0.0	217.2
Constructora Majer, S.A. de C.V.	219.0	337.8
Infraestructura y Construcción Especial	0.0	22.1
CHIPRE Construcciones, S. A. de C. V.	987.3	0.0
Infraestructura y Construcción Especializada Torrenza, S.A. de C.V.	390.0	0.0
Arus Construcciones, S.A de C.V.	598.4	101.6
Servicios Naprotec, S.A. de C.V.	71.6	598.5
IP-AP, S.A. de C.V.	175.8	675.0
Crea y Desarrolla Construcción y Consultoría, S.A de C.V.	32.9	32.9
G.R. Edificación, S.A. de C.V.	901.0	4,314.5
Constructora Zitlaltepec, S.A. de C.V.	6.5	135.6
Monserath Gabriela Patiño Ocampo	15.4	0.0
Arurme, S.A. de C.V.	775.8	111.0
Proyectos y Construcciones Fasat, S.A de C.V.	1,617.5	0.0
Estrategias Constructivas Corzu, S.A de C.V.	5,781.8	0.0
Group L&C7, Diseños Constructivos, S.A de C.V.	2,816.1	0.0
Fuvasak, S.A. de C.V.	1,049.6	0.0
Ingeniería Administrativa Tresaces, S.A. de C.V.	251.9	427.9
Midalo Construcciones, S.A. de C.V.	0.0	307.6
Proyectos y Construcciones Integrales López, S.A. de C.V.	0.0	131.8
Brailovsky Constructora y Comercializadora S.A. de C.V.	0.0	571.3
Héctor Julio Mendoza López	0.0	164.9
Aivt Arquitectura e Ingeniería del Valle de Toluca, S.A. de C.V.	1,056.7	161.8
Ictra, S.A. de C.V.	0.0	204.8
Silvia Xochitl Fabela García	95.3	123.7
Edificaciones y Construcciones Cruz Ruiz, S.A. de C.V.	0.0	454.0
Constructora Mexiquense Aries, S.A. de C.V.	0.0	155.0
José Francisco Moran Jiménez	6.9	190.9
Battista Rivier Consorcio, S.A. de C.V.	0.0	195.6
Luis Daniel Reséndiz Ortega	0.0	120.5
Inovacreto Constructora Y Comercializadora. S.A. de C.V.	1,526.5	453.9
Grupo Constructor MC2 Zapata, S.A de C.V.	3,718.4	555.6

ANTICIPO A CONTRATISTAS POR OBRAS PÚBLICAS A CORTO PLAZO	SALDO	
	2017	2016
B&C Solutions, S.A. de C.V.	0.0	355.9
BA & VI Asociados, S.A. de C.V.	295.5	0.0
Marcos Cándido Ventura Leyva	25,954.0	0.0
Concreto, Sustentabilidad y Vanguardia, S.A de C.V.	22.3	0.0
IAI Diseño y Construcción, S.A. de C.V.	510.4	0.0
Raymundo Rodríguez Hernández	65.8	0.0
D.P.P. Ingeniería, S.A. de C.V.	1,023.6	0.0
Wolf Construcciones, S.A. de C.V.	998.2	0.0
Abili Construcciones, S.A. de C.V.	1,653.9	0.0
Fredel Ingeniería y Arquitectura, S. A. de C. V.	1,038.5	0.0
Fuerza Y Presión Hidráulica, S.A de C.V.	12,778.6	0.0
Proyectos y Soluciones Lom, S.A de C.V.	21.5	0.0
Launak, S.A. de C.V.	5,347.3	0.0
Restauración y Construcciones en General, S.A de C.V.	5.0	0.0
Celso Raymundo Ramírez Ornelas	540.0	0.0
Desarrollos Aplicados A las Estructuras, S.A. de C.V.	918.5	0.0
Roder Construcciones, S.A. de C.V.	374.4	0.0
TIE Freighter, S.A. de C.V.	565.4	0.0
Gustavo Zúñiga Díaz	134.5	0.0
Grupo Rio Balsas, S.A. de C.V.	80.8	0.0
Equipos Industriales de Regil, S.A. de C.V.	98.3	0.0
Norma Lorena Castillo Corral	163.8	0.0
Leomapo Constructora y Comercializadora S.A. de C.V.	250.4	0.0
Servicios de Construcción Mcfarlane, S.A. de C.V.	1,369.4	0.0
Construcciones Proyectos y Estructuras, S.A. de C.V.	329.3	0.0
Constructores Mexicanos Profesionales, S.A de C.V.	1,267.5	0.0
Grupo Marfil Construcciones, S.A. de C.V.	520.0	0.0
Escodem, S.A. de C.V.	1,325.9	0.0
Joaquín Salazar Garay	356.7	0.0
Ultra Constructores, S.A. de C.V.	938.8	0.0
Grupo de Investigadores y Proyectos, S.A de C.V.	885.0	0.0
Construcciones Prolijas, S.A de C.V.	510.0	0.0
Grupo Empresarial de Puentes y Estructuras, S.A de C.V.	585.0	0.0
TOTAL DE ANTICIPO A CONTRATISTAS POR OBRAS PÚBLICAS A CORTO PLAZO	182,711.3	107,437.7
TOTAL DE DERECHOS A RECIBIR BIENES Y SERVICIOS	183,588.7	107,971.7

INVENTARIOS**Bienes en Tránsito**

Adquisición de equipo contratado pendiente de entregar por parte de los proveedores, de acuerdo a los pedidos fincados.

BIENES EN TRÁNSITO	SALDO	
	2017	2016
Bienes en Tránsito	55,317.7	52,299.2
TOTAL DE BIENES EN TRÁNSITO	55,317.7	52,299.2
TOTAL DE INVENTARIOS	55,317.7	52,299.2

ALMACENES**Almacén de Materiales y Suministros de Consumo**

El saldo de este rubro al 31 de diciembre de 2017 y 2016, se integra principalmente de: los bienes adquiridos que se encuentran bajo resguardo del Organismo para ser entregados a los planteles educativos, al cierre del año 2017 asciende a 47 millones 97.1 miles de pesos y se integra por:

ALMACÉN DE MATERIALES Y SUMINISTROS DE CONSUMO	SALDO	
	2017	2016
Programa de Acciones para el Desarrollo	10,779.4	20,439.2
FAM Educación Básica	15,879.5	20,569.1
Fondo Metropolitano	94.0	94.0
Fondo de Aportaciones Múltiples (Nivel Medio Superior y Superior)	4,713.8	95.0
FAM (Nivel Superior)	11,875.0	9,195.6
Programa de Acciones para el Desarrollo (PAD)	1,713.7	1,742.0
Recursos Remanentes Escuelas al Cien	2,041.7	0.0
TOTAL DE ALMACÉN DE MATERIALES Y SUMINISTROS DE CONSUMO	47,097.1	52,134.9
TOTAL DE ALMACENES	47,097.1	52,134.9

OTROS ACTIVOS CIRCULANTES**Valores en Garantía**

Corresponde a los depósitos que dejan los diferentes proveedores de bienes y servicios para garantizar el cumplimiento de contratos; el saldo es de 67.5 miles de pesos.

VALORES EN GARANTÍA	SALDO	
	2017	2016
Arrendamiento		
Blanca Elizabeth Miranda Guerrero	7.2	7.2
María Elena Yolanda Hernández Carrillo	60.3	60.3
TOTAL DE VALORES EN GARANTÍA	67.5	67.5

Adquisición con Fondos de Terceros

Corresponde a los desembolsos efectuados por el pago de las obligaciones por anticipos y obra ejecutada, derivada de las operaciones del Programa de Mejoramiento de la Infraestructura Física Educativa (Programa Escuelas al CIEN); serán comprobados al término de la obra en cumplimiento a los lineamientos del programa.

ADQUISICIÓN CON FONDOS DE TERCEROS	SALDO	
	2017	2016
Anticipo FAM Potenciado 2015	71,027.4	76,873.7
Anticipo FAM Potenciado 2016	362,937.6	96,633.4
Obra FAM Potenciado 2015	134,732.2	37,632.6
Obra FAM Potenciado 2016	300,002.8	7,228.8
Equipamiento en Tránsito FAM Potenciado 2015	32,736.1	8,627.5
Equipamiento en Tránsito FAM Potenciado 2016	75,771.7	288.0
TOTAL DE ADQUISICIÓN CON FONDOS DE TERCEROS	977,207.8	227,284.0
TOTAL DE OTROS ACTIVOS CIRCULANTES	977,275.3	227,351.5

BIENES INMUEBLES, INFRAESTRUCTURA Y CONSTRUCCIONES EN PROCESO

Corresponde a los bienes del Organismo por los conceptos de: activos no circulantes; sus depreciaciones, se controla en tres subcuentas: bienes inmuebles e infraestructura; depreciación, deterioro y amortización acumulada de bienes; y construcciones en proceso en bienes del dominio público, los saldos son:

Por valor histórico y depreciación acumulada de Bienes Inmuebles:

Bienes Inmuebles (Miles de Pesos)		
	2017	2016
Terrenos	4,670.2	4,670.2
Edificios	13,664.7	10,814.5
Construcciones en Proceso	2,167,374.2	2,009,208.7
	2,185,709.1	2,024,693.4
Depreciación Acumulada de Bienes Inmuebles	1,892.0	1,656.7
	1,892.0	1,656.7
Total de Bienes Inmuebles	2,183,817.1	2,023,036.7

CONSTRUCCIONES EN PROCESO EN BIENES DEL DOMINIO PÚBLICO

La cuenta de Construcciones en Proceso en Bienes del Dominio Público se integra de la siguiente manera:

CONSTRUCCIONES EN PROCESO EN BIENES DE DOMINIO PÚBLICO	SALDO	
	2017	2016
Gasto Corriente		
Gasto Corriente Rehabilitación de Sanitarios	8.2	91.4
Gasto Corriente	2,849.8	5,583.3
Intereses Obra Financiada	13,480.9	185,465.6
Programas de Inversión IMIFE		
FAM Educación Superior	45,388.1	48,470.1
Gasto de Inversión Sectorial	32,825.0	124,583.0
Obras Prioritarias Nivel Básico	7,606.6	4,916.7
Obras Prioritarias Nivel Medio Superior y Superior	28,019.3	8,969.4
FAM Educación Básica	1,130,966.3	929,990.3
GIS Bebederos	487.0	1,051.2
FAM Bebederos	3,225.0	4,127.0
Fondo Metropolitano (Autorización)	0.0	14,163.3
G.I.S. Obra Financiada	123,952.7	119,595.7
FAM (Superior)	90,870.6	55,980.8
Remanentes de Equipamiento de Años Anteriores	0.0	3,903.1
GIS 2014 (PAD Programa de Acciones para el Desarrollo)	1,366.8	9,136.3
Programa para la Ampliación de la Oferta Educativa, Ramo 11	61,948.7	743.5
Recursos Federales (Ramo 23)	71,248.4	14,601.4
Fondo Concursable de Inversión en Infraestructura para Educación Media Superior	179,297.0	222,327.6
FAM Autorizado 2015	10,092.6	9,553.7
PAD Recursos Propios	17,646.3	32,571.5
FAM Educación Media Superior	168,603.3	34,604.4
Intereses FAM Básico 2012, 2013 y 2014	618.3	618.3
Recursos Federales Ramo 11 PAD	109,932.5	127,237.8
Programa de Expansión de la Oferta Educativa (PROEXO)	18,149.4	18,149.4
Asignación de Recursos Ramo 23 Contingencias Económicas	11,043.8	27,215.5
Ramo 23 (Programas Regionales)	0.0	1,478.4
Rendimientos de Remanentes FAM Escuelas al Cien	18,433.6	0.0
Rendimientos Financieros FAM Afectación Presupuestal	16,498.8	0.0
Convenios		
Convenio IMIFE Sría. Educ.(Mantto Normales PRODIMIN 2010)	0.0	200.6
Convenio IMIFE- Sec. Educación (Escuelas de Calidad)	0.0	240.4
Convenio IMCUFIDE-CIEEM 2010	2,815.2	3,637.3
PROMIN 2014	0.0	1.7
TOTAL DE CONSTRUCCIONES EN PROCESO EN BIENES DE DOMINIO PÚBLICO	2,167,374.2	2,009,208.7

El "Acuerdo por el que se emiten las reglas específicas del registro y valoración del patrimonio" publicado en el Diario Oficial de la Federación el 13 de diciembre de 2011 en la Sección B "Reglas específicas del

registro y valoración del patrimonio”, apartado 2 “Obras públicas”, sub-apartado 2.3 “obras transferibles”, establece textualmente en dos párrafos lo siguiente:

“La obra transferible es aquella realizada por un ente público a favor de otro ente público”.

En el caso de las obras transferibles, éstas deberán permanecer como construcciones en proceso hasta concluir la obra, en ese momento, con el acta de entrega-recepción o con la documentación justificativa o comprobatoria como soporte, se deberán reclasificar al activo no circulante que corresponda, y una vez aprobada su transferencia, se dará de baja el activo, reconociéndose en gastos del período en el caso que corresponda al presupuesto del mismo ejercicio, por lo que se refiere a erogaciones de presupuestos de años anteriores se deberá reconocer en el resultado de ejercicios anteriores.

Ahora bien; el rubro de Construcciones en Proceso al 31 de diciembre de 2017 asciende a un importe de 2 mil 167 millones 374.2 miles de pesos; de los cuales existen obras en proceso registradas por un importe de 529 millones 688.8 miles de pesos, que ya están concluidas en su totalidad y falta completar el acta de entrega-recepción de obra o documentación justificativa o comprobatoria como soporte para poder realizar las dos reclasificaciones mencionadas en el párrafo anterior.

A continuación, se detalla las obras por año hasta el 31 de diciembre de 2017 y 2016 que tuvieron algunos movimientos por “realización de trabajos de construcción” con alguna constructora durante el ejercicio 2017 y 2016; sin embargo, no se cuenta con la documentación justificativa relativa a las actas de entrega recepción de dichas obras.

AÑO	EJERCICIO 2017		EJERCICIO 2016	
	Número de Obras	Importe	Número de Obras	Importe
2012	0	0.0	3	200.5
2013	17	13,735.4	58	66,427.9
2014	92	67,026.2	235	201,383.6
2015	162	161,231.3	484	436,525.8
2016	363	273,110.4	342	145,019.0
2017	23	14,585.5	0	0.0
Total	657	529,688.8	1,122	849,556.8

BIENES MUEBLES

Por valor histórico y depreciación acumulada de bienes muebles:

Bienes Muebles (Miles de Pesos)		
	2017	2016
Mobiliario y Equipo de Administración	14,994.5	12,991.9
Vehículos y Equipo de Transporte	14,529.2	14,197.7
Maquinaria, Otros Equipos y Herramientas	1,003.1	999.2
Otros Bienes Muebles	800.3	790.0
	31,327.1	28,978.8
Depreciación Acumulada de Bienes Muebles	17,856.9	15,039.2
	17,856.9	15,039.2
Total de Bienes Muebles	13,470.2	13,939.6

PASIVO

CUENTAS POR PAGAR A CORTO PLAZO

Proveedores por Pagar a Corto Plazo

Por proveedores al 31 de diciembre de 2017 y 2016, este rubro se integra como sigue:

PROVEEDORES POR PAGAR A CORTO PLAZO	SALDO	
	2017	2016
Proveedores	39,647.0	50,011.4
Contratos Proveedores	2,568.1	801.5
TOTAL DE PROVEEDORES POR PAGAR A CORTO PLAZO	42,215.1	50,812.9

Contratistas por Obras Públicas por Pagar a Corto Plazo

Por contratistas al 31 de diciembre de 2017 y 2016, este rubro se integra como sigue:

CONTRATISTAS POR OBRAS PÚBLICAS POR PAGAR A CORTO PLAZO	SALDO	
	2017	2016
Contratos de Obra	814,483.6	721,673.1
TOTAL DE CONTRATISTAS POR OBRAS PÚBLICAS POR PAGAR A CORTO PLAZO	814,483.6	721,673.1

Retenciones y Contribuciones por Pagar a Corto Plazo

Por retenciones por pagar al 31 de diciembre de 2017 y 2016 en este rubro el saldo refleja el total de las obligaciones que tiene el IMIFE, por concepto de retenciones de impuesto Sobre la Renta (ISR); cuotas; prestaciones y aportaciones patronales al ISSEMYM, aportaciones patronales a los seguros de: retiro y cuotas de los trabajadores al ISSEMYM, retenciones a obra pública y otros terceros por concepto de retenciones vía nomina, conforme a lo siguiente:

RETENCIONES Y CONTRIBUCIONES POR PAGAR A CORTO PLAZO	SALDO	
	2017	2016
Retenciones Prestaciones Sociales	0.3	0.0
Retenciones Impuestos Federales	829.7	763.3
Retención IMIFE de obra Normatividad Estatal	18,588.5	13,438.5
Retenciones IMIFE de Obra Normatividad Federal	1,593.6	542.6
Retenciones 3 % S/Remuneraciones Normatividad Estatal	547.2	108.6
TOTAL DE RETENCIONES Y CONTRIBUCIONES POR PAGAR A CORTO PLAZO	21,559.3	14,853.0

Otras Cuentas por Pagar a Corto Plazo

El saldo de esta cuenta representa principalmente los importes que el organismo recibió de otros organismos descentralizados para ejecutarle obra por encargo y que se comprueba con la documentación de su obra ejercida, al 31 de diciembre de 2017 y 2016, este rubro se integra como sigue:

OTRAS CUENTAS POR PAGAR A CORTO PLAZO	SALDO	
	2017	2016
Gasto Corriente	1,280.3	10,218.8
Programas de Inversión	26,386.0	5,906.2
Obras por Encargo	10,070.9	12,843.0
TOTAL DE OTRAS CUENTAS POR PAGAR A CORTO PLAZO	37,737.2	28,968.0
TOTAL DE CUENTAS POR PAGAR A CORTO PLAZO	915,995.2	816,307.0

FONDOS Y BIENES DE TERCEROS EN GARANTÍA Y/O ADMINISTRACIÓN A CORTO PLAZO

Fondos en Garantía a Corto Plazo

El saldo de este rubro representa los importes en garantía para el cumplimiento de los contratos formalizados por adquisición de bienes, al 31 de diciembre de 2017 y 2016 se integra como sigue:

FONDOS EN GARANTÍA A CORTO PLAZO	SALDO	
	2017	2016
Gasto Corriente	27.3	30.0
Programas de Inversión	391.3	304.5
Programas de Inversión Sectorial	36.1	43.3
Convenios de Colaboración	37.1	79.0
Obras Prioritarias	19.2	20.5
Fondo Metropolitano	3.9	6.5
TOTAL DE FONDOS EN GARANTÍA A CORTO PLAZO	514.9	483.8

Fondos en Administración a Corto Plazo

Corresponde a los recursos recibidos para el pago de las obligaciones por anticipos y obra ejecutada, derivada de las operaciones del Programa de Mejoramiento de la Infraestructura Física Educativa (Programa Escuelas al CIEN); serán comprobados al término de la obra en cumplimiento a los lineamientos del programa.

FONDOS EN ADMINISTRACIÓN A CORTO PLAZO	SALDO	
	2017	2016
FAM Potenciado	878,962.3	196,145.5
Equipamiento FAM Potenciado 2015	13,198.9	41,601.6
Equipamiento FAM Potenciado 2016	89,947.1	10,226.8
Retenciones FAM Potenciado 2015	114.3	158.6
Retenciones FAM Potenciado 2016	703.6	38.1
TOTAL DE FONDOS EN ADMINISTRACIÓN A CORTO PLAZO	982,926.2	248,170.6

TOTAL DE FONDOS Y BIENES DE TERCEROS EN GARANTÍA Y/O ADMINISTRACIÓN A LARGO PLAZO	983,441.1	248,654.4
--	------------------	------------------

DOCUMENTOS POR PAGAR A LARGO PLAZO**Documentos Comerciales por Pagar a Largo Plazo**

Representa el importe de la obra pública contratada o documentada pendiente de liquidar, al 31 de diciembre de 2017 y 2016, se integra como sigue:

DOCUMENTOS COMERCIALES POR PAGAR A LARGO PLAZO	SALDO	
	2017	2016
Otros	0.0	62,425.9
Obra Financiada	0.0	10,135.1
TOTAL DE DOCUMENTOS COMERCIALES POR PAGAR A LARGO PLAZO	0.0	72,561.0
TOTAL DE DOCUMENTOS POR PAGAR A LARGO PLAZO	0.0	72,561.0

2. ESTADO DE ACTIVIDADES**INGRESOS Y OTROS BENEFICIOS**

Los ingresos se reconocen cuando se realizan, corresponden a transferencias que recibe el IMIFE por parte del Gobierno del Estado de México, Subsidios y Otras Ayudas, de acuerdo a su presupuesto autorizado, ingresos por intereses bancarios e ingresos varios por venta de bases, así como sanciones que se apliquen a proveedores, integrándose de la siguiente manera:

INGRESOS DE LA GESTIÓN

INGRESOS DE LA GESTIÓN	SALDO	
	2017	2016
Ingresos por Venta de Bienes y Servicios	0.0	2.9
TOTAL DE INGRESOS DE LA GESTIÓN	0.0	2.9

PARTICIPACIONES Y APORTACIONES, TRANSFERENCIA, ASIGNACIONES, SUBSIDIOS Y OTRAS AYUDAS

SUBSIDIOS	SALDO	
	2017	2016
Subsidio Estatal	140,455.3	159,069.1
PAD	1,055,372.8	540,209.2
Fondo de Desastres Naturales (FONDEN)	308,233.3	0.0
TOTAL DE PARTICIPACIONES Y APORTACIONES, TRANSFERENCIA, ASIGNACIONES, SUBSIDIOS Y OTRAS AYUDAS	1,504,061.4	699,278.3

OTROS INGRESOS Y BENEFICIOS VARIOS

OTROS INGRESOS	SALDO	
	2017	2016
Ingresos Financieros	4,065.6	10,559.5
Otros Ingresos y Beneficios Varios	27,781.9	15,812.6
TOTAL DE INGRESOS DE LA GESTIÓN	31,847.5	26,372.1
TOTAL DE INGRESOS Y OTROS BENEFICIOS	1,535,908.9	725,653.3

GASTOS Y OTRAS PÉRDIDAS

Los gastos se reconocen y se registran cuando se devengan, reconociéndose que están devengados en el momento en que se formaliza la operación, independientemente del documento que lo ampare.

Este rubro al 31 de diciembre de 2017 y 2016, se integra como sigue:

GASTOS Y OTRAS PÉRDIDAS	2017	2016
Gastos de Funcionamiento		
Servicios Personales	114,137.3	89,323.3
Materiales y Suministros	4,323.7	4,090.0
Servicios Generales	17,405.0	9,456.8
TOTAL DE GASTOS DE FUNCIONAMIENTO	135,866.0	102,870.1
Otros Gastos y Pérdidas Extraordinarias		
Depreciación y Amortización	3,248.0	2,392.4
Otros Gastos	115,440.2	1,268.3
TOTAL DE OTROS GASTOS Y PÉRDIDAS EXTRAORDINARIAS	118,688.2	3,660.7
Inversión Pública		
Inversión Pública no capitalizable	318,295.7	11,183.3
TOTAL DE INVERSIÓN PÚBLICA	318,295.7	11,183.3
TOTAL DE GASTOS Y OTRAS PÉRDIDAS	572,849.9	117,714.1

3. ESTADO DE VARIACIÓN EN LA HACIENDA PÚBLICA

El saldo del Año 2016 fue por, 2 mil 273 millones 500 mil pesos, se modificó por transferencia del resultado del ejercicio 2016 a resultados de ejercicios anteriores por 607 mil 939.2 miles de pesos, la transferencia de obras terminadas por 796 millones 604.3 miles pesos, el resultado del ejercicio por 963 millones 59 mil pesos y revalúos por 144.8 miles de pesos, quedando el saldo al ejercicio 2017 de 2 mil 439 millones 954.7 miles de pesos.

4. FLUJOS DE EFECTIVO**EFFECTIVO Y EQUIVALENTES**

El análisis de los saldos inicial y final que figuran en la última parte del Estado de Flujo de Efectivo en la cuenta de efectivo y equivalentes es como sigue:

CONCEPTO	2017	2016
Efectivo en Bancos –Tesorería	16,917.9	41,913.1
Total de Efectivo y Equivalentes	16,917.9	41,913.1

CONCILIACIÓN DE FLUJOS DE EFECTIVO NETOS DE LAS ACTIVIDADES DE OPERACIÓN Y LA CUENTA DE AHORRO/DESAHORRO ANTES DE LOS RUBROS EXTRAORDINARIOS.

CONCEPTO	2017	2016
Flujos Netos de Efectivo por Actividades de Operación	963,059.0	607,939.2
Flujos Netos de Efectivo por Actividades de Inversión	-953,363.8	357,921.6
Flujos Netos de Efectivo por Actividades de Financiamiento	-34,690.4	-936,649.0
Incremento/Disminución Neta en el Efectivo y Equivalentes al Efectivo	-24,995.2	29,211.8
Efectivo y Equivalentes al Efectivo al Inicio del Ejercicio	41,913.1	12,701.3
Efectivo y Equivalentes al Efectivo al Final del Ejercicio	16,917.9	41,913.1

5. CONCILIACIÓN ENTRE LOS INGRESOS PRESUPUESTARIOS Y CONTABLES, ASÍ COMO ENTRE LOS EGRESOS PRESUPUESTARIOS Y LOS GASTOS CONTABLES.

Instituto Mexiquense de la Infraestructura Física Educativa Conciliación entre los Ingresos Presupuestarios y Contables Correspondiente del 1 de Enero al 31 de Diciembre de 2017 (Miles de Pesos)		
1. Ingresos Presupuestarios		1,880,557.7
2. Más Ingresos Contables no Presupuestarios		384,310.3
Incremento por Variación de Inventarios		
Disminución del Exceso de Estimaciones por Pérdida o Deterioro u Obsolescencia		
Disminución del Exceso de Provisiones		
Otros Ingresos y Beneficios Varios		
Otros Ingresos Contables no Presupuestarios	384,310.30	
3. Menos Ingresos Presupuestarios no Contables		728,959.1
Productos de Capital		
Aprovechamientos Capital		
Ingresos Derivados de Financiamientos	654,144.7	
Otros ingresos presupuestarios no contables	74,814.4	
4. Ingresos Contables (4 = 1 + 2 - 3)		1,535,908.9

CUENTA PÚBLICA DEL GOBIERNO, ORGANISMOS AUXILIARES Y AUTÓNOMOS DEL ESTADO DE MÉXICO 2017

Instituto Mexiquense de la Infraestructura Física Educativa Conciliación entre los Egresos Presupuestarios y los Gastos Contables Correspondiente del 1 de Enero al 31 de Diciembre de 2017 (Miles de Pesos)		
1.- Total de Egresos (Presupuestarios)		1,775,127.5
2.- Menos Egresos Presupuestarios no Contables		1,639,261.5
Mobiliario y Equipo de Administración		
Mobiliario y Equipo Educacional y Recreativo		
Equipo e Instrumental Médico y de Laboratorio		
Vehículos y Equipo de Transporte		
Equipo de Defensa y Seguridad		
Maquinaria, Otros Equipos y Herramientas		
Activos Biológicos		
Bienes Inmuebles		
Activos Intangibles		
Obra Pública en Bienes Propios	1,054,205.9	
Acciones y Participaciones de Capital		
Compra de Títulos y Valores		
Inversiones en Fideicomisos, Mandatos y Otros Análogos		
Provisiones para Contingencias y Otras Erogaciones Especiales		
Amortización de la Deuda Pública		
Adeudos de Ejercicios Fiscales Anteriores (ADEFAS)	554,426.6	
Otros Egresos Presupuestales No Contables	30,629.0	
3. Más Gastos Contables no Presupuestales		436,983.9
Estimaciones, Depreciaciones, Deterioros, Obsolescencia y Amortizaciones	3,248.0	
Provisiones		
Disminución de Inventarios		
Aumento por Insuficiencia de Estimaciones por Pérdida o Deterioro u Obsolescencia		
Aumento por Insuficiencia de Provisiones		
Otros Gastos	115,440.2	
Otros Gastos Contables No Presupuestales	318,295.7	
4. Total de Gasto Contable (4 = 1 - 2 + 3)		572,849.9

NOTAS DE MEMORIA (CUENTAS DE ORDEN)

Las cuentas de orden se utilizan para registrar movimientos de valores que no afecten o modifiquen el balance del ente contable, sin embargo, su incorporación en libros es necesaria con fines de recordatorio contable, de control y en general sobre los aspectos administrativos, o bien, para consignar sus derechos o responsabilidades contingentes que puedan, o no, presentarse en el futuro.

CUENTAS DE ORDEN CONTABLES		
(Miles de Pesos)		
	<u>2017</u>	<u>2016</u>
CUENTAS DEUDORAS		
Valores en Custodia	0.0	116,584.3
Almacén	75,670.1	19,765.6
Bienes Muebles e Inmuebles en Comodato	947.1	947.1
	<u>76,617.2</u>	<u>137,297.0</u>
CUENTAS ACREEDORAS		
Custodia de Valores	0.0	116,584.3
Artículos Disponibles por el Almacén	75,670.1	19,765.6
Comodato de Bienes Muebles e Inmuebles	947.1	947.1
	<u>76,617.2</u>	<u>137,297.0</u>

Instituto Mexiquense de la Infraestructura Física Educativa		
CUENTAS DE ORDEN PRESUPUESTALES		
(Miles de Pesos)		
	<u>2017</u>	<u>2016</u>
CUENTAS DEUDORAS		
Ley de Ingresos Estimada	2,076,564.7	1,878,607.4
Presupuesto de Egresos por Ejercer de Gastos de Funcionamiento	4,410.5	9,749.4
Presupuesto de Egresos Devengado de Gasto de Funcionamiento	1,081.1	1,695.6
Presupuesto de Egresos Pagado de Gastos de Funcionamiento	134,784.9	101,174.5
Presupuesto de Egresos por Ejercer de Bienes Muebles, Inmuebles e Intangibles	0.0	0.1
Presupuesto de Egresos Devengado de Bienes Muebles, Inmuebles e Intangibles	0.0	1,809.9
Presupuestos de Egresos por Ejercer de Inversión Pública	34,662.5	4.7
Presupuesto de Egresos Devengado de Inversión Pública	484,451.0	494,585.5
Presupuesto de Egresos Pagado de Inversión Pública	600,383.9	145,587.0
Presupuesto de Egresos por Ejercer de Intereses, Comisiones y Otros Gastos de la Deuda Pública	262,364.2	633,815.3
Presupuesto de Egresos Pagado de Intereses, Comisiones y Otros Gastos de la Deuda Pública	554,426.6	490,185.4
	<u>4,153,129.4</u>	<u>3,757,214.8</u>
CUENTAS ACREEDORAS		
Ley de Ingresos por Ejecutar	196,007.0	1,114,028.8
Ley de Ingresos Devengado	0.0	0.0
Ley de Ingresos Recaudado	1,880,557.7	764,578.6
Presupuesto de Egresos Aprobado de Gastos de Funcionamiento	140,276.5	112,619.5
Presupuesto de Egresos Aprobado de Transferencias, Asignaciones, Subsidios y Otras Ayudas	0.0	0.0
Presupuesto de Egresos Aprobado de Intereses, Comisiones y Otros Gastos de la Deuda Pública	816,790.8	1,124,000.7
Presupuesto de Egresos Aprobado de Inversión Pública	1,119,497.4	640,177.2
Presupuesto de Egresos Aprobado de Bienes Muebles, Inmuebles e Intangibles	0.0	1,810.0
	<u>4,153,129.4</u>	<u>3,757,214.8</u>

NOTAS DE GESTIÓN ADMINISTRATIVA

1. INTRODUCCIÓN

Los Estados Financieros del Organismo, proveen de información financiera a los usuarios de la misma y aquellos para los que representen algún interés.

El objetivo del presente documento es la revelación del contexto y de los aspectos económicos-financieros más relevantes que influyeron en las decisiones del periodo, y que deberán ser considerados en la elaboración de los Estados Financieros para la mayor comprensión de los mismos y sus particularidades.

De esta manera, se informa y explica la respuesta del Instituto Mexiquense de la Infraestructura Física Educativa (IMIFE), en las condiciones relacionadas con la información financiera de cada periodo de gestión; además de exponer aquellas políticas que podrían afectar la toma de decisiones en periodos posteriores.

El Gobierno del Estado de México, para llevar a cabo la creación de infraestructura física educativa tiene el Organismo Público Descentralizado denominado Instituto Mexiquense de la Infraestructura Física Educativa (IMIFE), el cual ejecuta los Programas de Inversión anual para la construcción, rehabilitación y equipamiento de escuelas públicas de los niveles inicial, preescolar, primaria, secundaria y medio superior y superior.

2. PANORAMA ECONÓMICO FINANCIERO

Los servicios del Instituto Mexiquense de la Infraestructura Física Educativa (IMIFE), operaron en estricto apego a la normatividad tal como lo establece el Manual de Normas y Políticas para el Ejercicio de Gasto Público del Gobierno del Estado de México, la Ley de Ingresos y el Manual Único de Contabilidad Gubernamental para las Dependencias y Entidades Públicas del Gobierno y Municipios del Estado de México, entre otros.

El Gobierno del Estado de México, asigna al Instituto Mexiquense de la Infraestructura Física Educativa (IMIFE), conforme a la autorización de la H. Legislatura del Estado, un presupuesto de ingresos y egresos para la operación de su estructura orgánica, es decir para presupuesto operativo y para efecto del presupuesto de inversión de acuerdo a la política del Sector Central le autoriza importes para inversión incluidos en el Programa de Acciones para el Desarrollo 2017.

3. AUTORIZACIÓN E HISTORIA

El Instituto Mexiquense de la Infraestructura Física Educativa (IMIFE), es un Organismo Público Descentralizado, de carácter estatal con personalidad jurídica y patrimonio propio, constituido mediante Decreto de la H. LIII Legislatura del Estado, publicado en la "Gaceta del Gobierno" el 17 de febrero de 1998.

Así mismo, mediante Decreto No. 252 de la H. LVII Legislatura del Estado, publicado en la "Gaceta del Gobierno" el 22 de diciembre de 2010, reformó la denominación del Título octavo del Libro Tercero y los artículos 3.58, 3.59 y 3.60 del Código Administrativo del Estado de México para quedar como "Instituto Mexiquense de la Infraestructura Física Educativa" y que entró en vigor al día siguiente de su publicación en el periódico oficial.

4. ORGANIZACIÓN Y OBJETO SOCIAL

El Instituto Mexiquense de la Infraestructura Física Educativa, tiene por objeto:

- I. Planear y programar la construcción, reparación, mantenimiento, habilitación y equipamiento de la infraestructura educativa en todos los niveles y modalidades, para contribuir a la ampliación de la cobertura del servicio que la modernidad educativa exija y abatir los rezagos existentes en la Entidad.
- II. Administrar los recursos asignados por los gobiernos Federal y Estatal destinados a la infraestructura educativa, apegándose a las disposiciones legales sobre la materia.

Para el cumplimiento de su objeto, el IMIFE tiene las siguientes atribuciones:

- I. Generar y promover normas y políticas que regulen el desarrollo de la infraestructura física educativa en el Estado de México;
- II. Programar, administrar y ejercer por si o a través de terceros los recursos destinados a la construcción, reparación, mantenimiento y equipamiento de la infraestructura física educativa;
- III. Promover la participación de las administraciones municipales, para que asuman gradualmente su responsabilidad en la planeación, programación, ejecución y supervisión de la construcción de los espacios educativos;
- IV. Alentar la participación social de las comunidades en la supervisión de la construcción de sus espacios educativos, así como de su conservación y mantenimiento.
- V. Realizar estudios y proyectos que permitan definir las políticas y acciones para el desarrollo de programas de construcción, reparación, rehabilitación, mantenimiento y equipamiento de espacios educativos;
- VI. Establecer los criterios técnicos para la evaluación del estado físico de la infraestructura física educativa;
- VII. Evaluar las condiciones de la infraestructura física educativa en el Estado de México.
- VIII. Vigilar que las obras de infraestructura física educativa se ejecuten conforme a las especificaciones, proyectos, precios unitarios y programas aprobados y, en su caso, conforme a lo estipulado en los contratos de obra;
- IX. Proporcionar asesoría, apoyo técnico y administrativo especializado, a los municipios del Estado de México, dependencias del gobierno estatal, así como a los particulares que lo soliciten, para mejorar sus capacidades en el desarrollo de la infraestructura física educativa;
- X. Realizar la supervisión de materiales de ejecución de obra de la infraestructura física educativa en instituciones de control federal, con base en los convenios que, en su caso, se suscriban con el Instituto Nacional de la Infraestructura Física Educativa u otras instancias federales;

- XI. Dictaminar los proyectos ejecutivos de la infraestructura física educativa conforme a la normatividad aplicable;
- XII. Elaborar diagnósticos y, en su caso, dictámenes relativos a la infraestructura física educativa, en materia estructural y de mantenimiento;
- XIII. Analizar y dictaminar los proyectos ejecutivos para la construcción de la infraestructura física educativa, así como las condiciones físicas de las instalaciones de las escuelas particulares que estén en trámite de incorporación a través del reconocimiento de validez oficial de estudios o de la autorización correspondiente;
- XIV. Certificar la calidad de la infraestructura física educativa en la entidad conforme a las normas y especificaciones que para tal efecto se establezcan;
- XV. Establecer los precios y tarifas por los bienes y servicios que el instituto preste;
- XVI. Determinar las previsiones presupuestales y financieras para la atención de daños en la infraestructura física educativa;
- XVII. Convenir con instancias federales, estatales y municipales, la construcción, reparación, rehabilitación, mantenimiento y equipamiento de obras inherentes al desarrollo educativo, social, cultural y deportivo;
- XVIII. Expedir las normas internas necesarias para el cumplimiento de sus atribuciones;
- XIX. Las demás que se establezcan en otras disposiciones legales.

Patrimonio

El patrimonio del IMIFE estará constituido por:

- I. Los bienes, instalaciones, derechos y activos que aporten los gobiernos Federal, Estatal y Municipales.
- II. Las aportaciones y recursos que le proporcionen la Federación y el Estado, en términos de los convenios o acuerdos de coordinación que se suscriba.
- III. Los ingresos que genere por la realización de sus actividades y la inversión productiva de su patrimonio y de sus activos.
- IV. Los subsidios y donaciones que le otorguen los gobiernos Federal, Estatal y Municipales y las personas físicas o morales de carácter público o privado.
- V. Los bienes o recursos que reciba por cualquier título legal.

Forma de Gobierno

La autoridad máxima del Instituto Mexiquense de la Infraestructura Física Educativa está a cargo de la Junta Directiva.

**INSTITUTO MEXIQUENSE DE LA INFRAESTRUCTURA FÍSICA EDUCATIVA
ORGANIGRAMA**

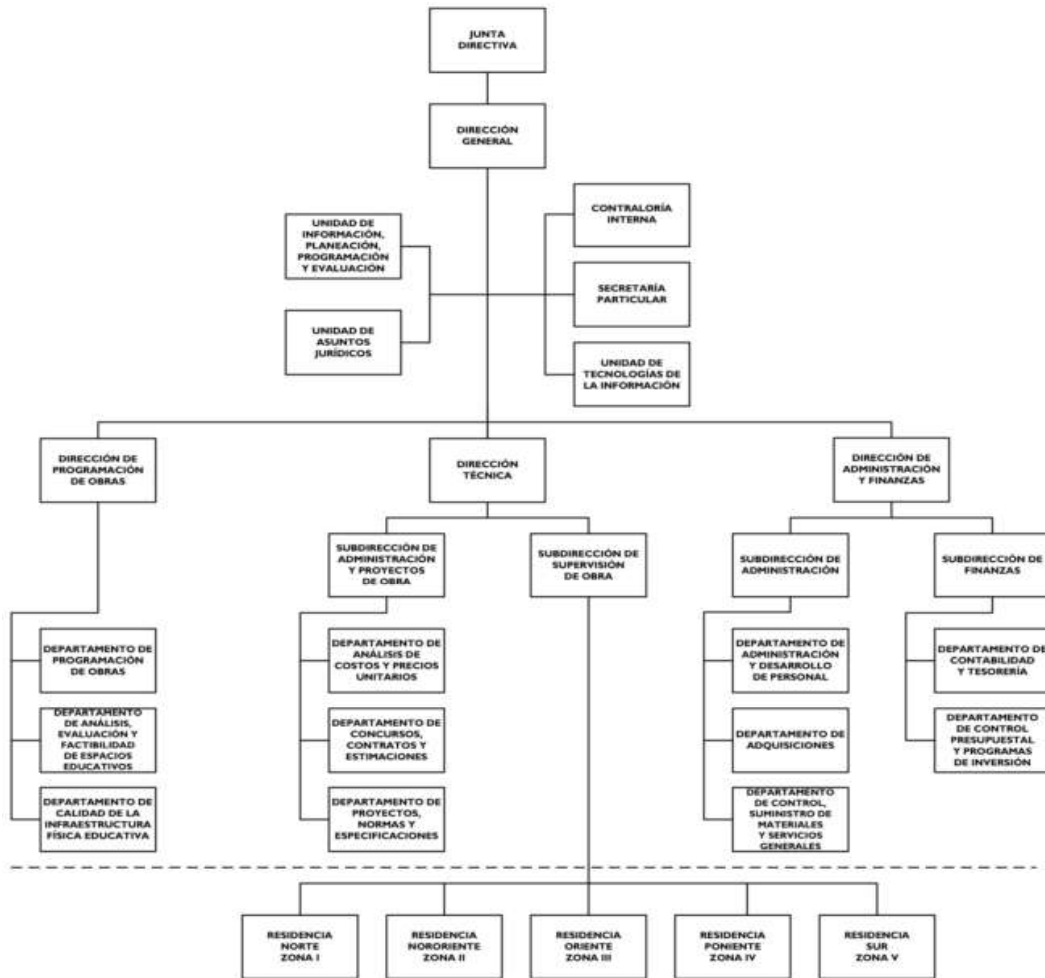

5. BASES DE PREPARACIÓN DE LOS ESTADOS FINANCIEROS

Los Estados Financieros del IMIFE, presentan integralmente la información relativa a las operaciones realizadas con el presupuesto autorizado por la H. Legislatura del Estado de México.

Estos documentos son elaborados en cumplimiento con las normas, criterios y principios técnicos emitidos por el Consejo Nacional de Armonización Contable, como lo establece el art. 49 de la Ley General Gubernamental y el Manual Único de Contabilidad Gubernamental para las Dependencias y Entidades Públicas del Gobierno y Municipios del Estado de México, en apego a los Postulados Básicos de

Contabilidad Gubernamental y con los preceptos establecidos en el Código Financiero del Estado de México y Municipios, mismos que establecen las prácticas para el registro de las operaciones presupuestales y financieras.

Los Postulados Básicos a los que se hace mención y que sustentan de manera técnica el registro de las operaciones, la elaboración y presentación de estados financieros; basados en su razonamiento, eficiencia demostrada, respaldo en legislación especializada y aplicación de la Ley General de Contabilidad Gubernamental son:

- 1) Sustancia Económica. - Es el reconocimiento contable de las transacciones, transformaciones internas y otros eventos, que afectan económicamente al ente público y delimitan la operación del Sistema de Contabilidad Gubernamental
- 2) Entes Públicos. - Los poderes Ejecutivo, Legislativo y Judicial de la Federación y de las entidades federativas; los entes autónomos de la Federación y de las entidades federativas; los ayuntamientos de los municipios; los órganos político-administrativos de las demarcaciones territoriales del Distrito Federal; y las entidades de la administración pública paraestatal, ya sean federales, estatales o municipales.
- 3) Existencia Permanente. - La actividad del Ente Público se establece por tiempo indefinido, salvo disposición legal en la que se especifique lo contrario.
- 4) Revelación Suficiente. - Los estados de información financiera deben mostrar amplia y claramente la situación financiera y los resultados del ente público.
- 5) Importancia Relativa. - La información debe mostrar los aspectos importantes de la entidad que fueron reconocidos contablemente.
- 6) Registro e Integración Presupuestaria. - La información presupuestaria de los entes públicos se integra en la contabilidad en los mismos términos que se presentan.
- 7) Consolidación de la Información Financiera. - Los estados financieros de los entes públicos deberán presentar de manera consolidada la situación financiera, los resultados de operación, el flujo de efectivo o los cambios en la situación financiera y las variaciones de la Hacienda Pública, como si se tratara de un solo ente público.
- 8) Devengo Contable. - Los registros contables de los entes públicos se llevarán con base acumulativa. El ingreso devengado es el momento contable que se realiza cuando existe jurídicamente el derecho de cobro de impuestos, derechos, productos, aprovechamientos y otros ingresos por parte de los entes públicos. El gasto devengado, es el momento contable que refleja el reconocimiento de una obligación de pago a favor de terceros por la recepción de conformidad de bienes, servicios y obra pública contratada; así como las obligaciones que derivan de tratados, leyes, decretos, resoluciones y sentencias definitivas.
- 9) Valuación. - Todos los eventos que afecten económicamente al ente público deben ser cuantificados en términos monetarios y se registrarán al costo histórico o al valor económico más objetivo registrándose en moneda nacional.

Los gastos se consideran devengados desde el momento que se formaliza las transacciones mediante la recepción de los servicios o bienes a satisfacción, independientemente de la fecha de pago.

- 10) Dualidad Económica. - El ente público debe reconocer en la contabilidad, la representación de las transacciones y algún otro evento que afecte su situación financiera, su composición por los recursos asignados para el logro de sus fines y por sus fuentes, conforme a los derechos y obligaciones.
- 11) Consistencia. - Ante la existencia de operaciones similares en un ente público, debe corresponder un mismo tratamiento contable, el cual debe permanecer a través del tiempo, en tanto no cambie la esencia económica de las operaciones.

Reconocimiento de los Efectos de la Inflación en la Información Financiera.

Los estados financieros fueron preparados, sobre la base del costo histórico original, modificado hasta el 31 de diciembre de 2007, con los efectos de la inflación, conforme a las disposiciones normativas establecidas en la circular de la Información Financiera para el Reconocimiento de los Efectos de la Inflación, que deben utilizar las entidades del sector auxiliar del Gobierno del Estado de México. Esta norma establece únicamente, la actualización de los inmuebles, mobiliario y equipo, así como la depreciación acumulada del ejercicio, mediante el Método de Ajustes por Cambios en el Nivel General de Precios a la fecha del balance. Este procedimiento de actualización establecido en la citada circular difiere de lo establecido en la NIF-B-10 emanado de las normas de información financiera aceptadas en México, el cual también requiere del reconocimiento de los efectos de la inflación en los componentes del patrimonio y del estado de resultados, la determinación del efecto por posición monetaria y la presentación de los estados financieros comparativos a cifras de cierre del 31 de diciembre de 2007.

A partir del ejercicio terminado al 31 de diciembre de 2008, tomando como referencia la NIF-10 emitida por el Consejo Mexicano para la Investigación y Desarrollo de Normas de Información Financiera, A. C. y considerando que en los últimos nueve años la inflación no ha rebasado el 10% anual, se ha decidido no aplicar el procedimiento de revaluación de los bienes muebles e inmuebles.

Asimismo, la NIF-B-10 requiere que se reconozcan los efectos de la inflación en la información financiera siempre que se considere que sus efectos son relevantes, lo cual ocurre cuando dicha inflación es igual o mayor que el 26% acumulado durante los tres ejercicios anuales anteriores.

Bajo este esquema, se establece que cuando la economía se encuentre en un entorno inflacionario se definirá el procedimiento a través del cual, los entes gubernamentales, deberán realizar la evaluación de los estados financieros. Los índices que se utilizan para efectos de determinar un entorno económico no inflacionario fueron los siguientes:

31 de diciembre	INPC	Inflación
2016	122.515	3.36%
2015	118.532	2.13%
2014	116.059	4.08%

La inflación en el ejercicio 2017 es de 6.77 por ciento.

6. POLÍTICAS DE CONTABILIDAD SIGNIFICATIVAS

- a) La información contable básica está conformada por el Estado de Situación Financiera, el Estado de Actividades para Entidades con fines no lucrativos, el Estado de Flujos de Efectivo, Estado de Variaciones en la Hacienda Pública/Patrimonio, Estado Analítico del Activo, así como sus notas; también se integra por los estados complementarios.

La información presupuestal se integra por el Estado de Ingresos y Egresos, el Estado Comparativo de Ingresos, el Estado Comparativo de Egresos, el Estado de Avance Presupuestal de Ingresos y el Estado de Avance Presupuestal de Egresos, así como los complementarios que detallan los ingresos y egresos por cada concepto.

Respecto a la clasificación del pasivo, se considerará a corto plazo el que vence en el ejercicio fiscal correspondiente y a largo plazo el que venza en ejercicios fiscales posteriores al que corresponda la información.

Inversiones en Instituciones Financieras.

Las inversiones en valores negociables de los poderes Ejecutivo, Legislativo y Judicial, Tesorerías Municipales, incluidos sus organismos descentralizados y Entes Autónomos, se administrarán con eficiencia, eficacia y honradez, para cumplir con los objetivos y programas a los que estén destinados.

Anticipos a Contratistas.

Los anticipos a contratistas son las cantidades entregadas a los contratistas de obra, las cuales son registradas y comprobadas de acuerdo a la normatividad aplicable.

Bienes Muebles, Inmuebles e Intangibles.

Tratándose de bienes adquiridos para la operación de las oficinas, el registro se hace afectando tanto el resultado del ejercicio como el Presupuesto de Egresos.

Se realizan levantamientos físicos de inventarios en los meses de junio y diciembre a fin de presentar los saldos de la cuenta de Almacén, cotejados con las existencias físicas, mismos que son realizados en presencia de Contraria Interna.

La adquisición de los inmuebles, mobiliario y equipo, vehículos, maquinaria y obras de arte, entre otros, se registran a su costo de adquisición o construcción: en caso de que sean producto de una donación expropiación, adjudicación o dación en pago, a su valor estimado razonablemente por el área administrativa correspondiente o de un bien similar o al de avalúo, aun cuando no se cuente con la factura o documento original que ampare la propiedad del bien, e incluso cuando se encuentren en trámite de regularización de la propiedad. En todos los casos se incluyen los gastos y costos relacionados.

Obligaciones de Carácter Laboral

Las indemnizaciones y compensaciones de retiro y primas de antigüedad que tuviera que pagar IMIFE, en ciertos casos de despido o renuncia de su personal, las reconoce en los egresos del ejercicio en que

ocurren. No existe partida presupuestal para la creación de una reserva para estas obligaciones. Se estima que el Gobierno Estatal se hará cargo de cubrir anualmente los pagos extraordinarios que ocurran.

Al respecto el Manual Único de Contabilidad Gubernamental para las Dependencias y Entidades Públicas del Gobierno y Municipios del Estado de México, establece lo siguiente: “Las entidades no deben registrar ninguna provisión para contingencias por las eventuales indemnizaciones y compensaciones que tenga que pagar a su personal incluso a favor de terceros, en caso de despidos injustificados, así resueltos por los Tribunales correspondientes ó cualquier otra derivada de las relaciones laborales, pues consistentemente las deberá reconocer en el ejercicio en el que se paguen, debido a que es en ese momento cuando se afecta al presupuesto de egresos del ejercicio”.

Hacienda Pública/Patrimonio.

Las cuentas que integran la hacienda pública representan el patrimonio con que cuenta IMIFE, el cual se aumenta por las aportaciones recibidas del Gobierno del Estado de México, Federación, Municipios, personas físicas o morales y por las adjudicaciones y expropiaciones de bienes, así como por el resultado del ejercicio y se disminuye por la transferencia de obra pública terminada, baja o donación de bienes muebles e inmuebles que forman parte del patrimonio y por las devoluciones de las aportaciones recibidas.

Ingresos y Egresos.

En el estado de actividades se reconoce como un ingreso al total del subsidio autorizado. La aplicación de dicho subsidio se registra en los distintos capítulos de egresos autorizados en el presupuesto anual. El subsidio pendiente de recibir se registra como una cuenta por cobrar y como un pasivo a corto plazo el presupuesto ejercido no pagado a la fecha de cierre del periodo.

Postulados Básicos.

De conformidad con el Artículo 22 de la Ley de contabilidad “los postulados tienen como objetivo sustentar técnicamente la contabilidad gubernamental, así como organizar la efectiva sistematización que permite la obtención de información veraz, clara y concisa”.

Los Postulados Básicos representan uno de los elementos fundamentales que configuran el SGC al permitir la identificación, el análisis, la interpretación, la capacitación, el procesamiento, el reconocimiento de las transacciones, transformaciones internas y otros eventos que afectan económicamente al ente público.

Sustentar de manera técnica el registro de las operaciones, la elaboración y presentación de estados financieros; basados a su razonamiento, eficiencia demostrada, respaldo en legislación especializada y aplicación de la Ley, con la finalidad de uniformar los métodos, procedimientos y prácticas contables.

- a) El organismo no tiene operaciones en el extranjero por lo que no tiene efectos en la información financiera gubernamental.
- b) El Organismo no tiene operaciones de Inversión en el sector paraestatal.
- c) Los inventarios se valúan a costo de adquisición según el contrato de adquisiciones.

- d) El organismo no tiene una reserva actuarial, valor presente de los ingresos esperados comparado con el valor presente de la estimación de gastos tanto de los beneficiarios actuales como futuros.
- e) No se cuenta con reserva actuarial.
- f) Provisiones, no se crean provisiones para posibles liquidaciones de empleados.
- g) Reservas: no se tienen reservas creadas.
- h) Cambios en políticas contables y corrección de errores: No se tuvo cambio en políticas contables y por corrección de errores.
- i) Reclasificaciones: No se tuvo reclasificación por cambios en el tipo de operaciones.
- j) Depuración y cancelación de saldos: Periódicamente se efectúan análisis de las cuentas y documentos por cobrar, identificando aquellas con características de incobrabilidad, de las cuales se elaborarán las Constancias respectivas y presentando a la Junta de Consejo para su autorización y registró.

7. POSICIÓN EN MONEDA EXTRANJERA Y PROTECCIÓN POR RIESGO CAMBIARIO

No aplica.

8. REPORTE ANALÍTICO DEL ACTIVO

La depreciación se calcula bajo el método de línea recta sobre los saldos iniciales de los activos fijos al costo para las inversiones hechas a partir de 2008 y a valor actualizado para las inversiones efectuadas hasta el 31 de diciembre de 2007. Las tasas de depreciación son las siguientes:

Vehículos	10%
Equipo de Cómputo	20%
Mobiliario y Equipo de Oficina	3%
Edificios	2%
Maquinaria	10%
El resto	10%

BIENES MUEBLES E INMUEBLES			
CONCEPTO	VALOR HISTÓRICO	DEPRECIACIÓN ACUMULADA	VALOR NETO
Terrenos	4,670.2		4,670.2
Edificios no Habitables	13,664.7	1,892.0	11,772.7
Mobiliario y Equipo de Administración	14,994.5	9,554.5	5,440.0
Vehículos y Equipo de Transporte	14,529.2	7,477.8	7,051.4
Maquinaria, Otros Equipos y Herramienta	1,003.1	409.3	593.8
Otros Bienes Muebles	800.3	415.3	385.0

9. FIDEICOMISOS, MANDATOS Y ANÁLOGOS

El IMIFE tiene un contrato de fideicomiso denominado “Fideicomiso de Inversión y Administración de “Fondos” número F/2001659 firmado con Banco Santander México S. A. Institución de Banca Múltiple, al 31 de diciembre de 2017 tiene los saldos siguientes:

INVERSIONES FINANCIERAS DE CORTO PLAZO	SALDO
	2017
Contrato No. 533 Convenio SEIEM	2,194.0
Contrato No. 270 Gasto Corriente	62,800.0
Contrato No. 226 FAM Potenciado 2016 Indirectos	900.0
Contrato No. 338 y/o 202 Fondo Metropolitano 2012	35,000.0
Contrato No. 142 Nómina Eventual	1,095.0
Contrato No. 806 Nómina Base	6,600.0
Educación Superior	44,168.5
Gasto Inversión Sectorial	27,879.0
Programa Obras Prioritarias Nivel Básico	1,602.9
Dignificación Sanitarios Escolares	263.2
Programa Obras Prioritarias Nivel Medio Superior y Superior	11,054.4
Educación Básica	434,093.3
Convenio IMIFE-Sría. Educ.(Mantenimiento Normales PROMIN)	69.5
Mil Aulas Mil Esfuerzos	1,060.2
Convenio IMIFE-Sría. Educ.(Mantto Normales PROMIN 2010)	12.4
Convenio IMIFE-Sría. Educ (Escuelas de C.)	1.8
Convenio PROFEN del PEFEN	101.3
Fondo Metropolitano	12.9
Programa de Infraestructura para la Educación Media Superior	2,887.6
PROMIN PEFEN	820.8
Programa de Acciones para el Desarrollo (GIS)	44.2
Programa para la Ampliación de la Oferta Educativa (Ramo 11)	4.1
Fdo. Concursable de Inv. P/INF Educación Media Superior	23,114.3
FAM Autorizado 2015	755.7
Programa de Acciones para el Desarrollo	9,983.2
FAM Educación Medio Superior	105,060.7
PROMIN	640.6
Recursos Federales Ramo 11 PAD, CECYTEM	5,461.6
Recursos Federales Ramo 11 PAD, COBAEM	4,435.1
Recursos Federales Ramo 11 PAD (DGEMS) PREPARATORIAS	20,958.9
Recursos Federales Ramo 11 PAD, CBT	8,342.0
Recursos Federales Ramo 11 PAD, CONALEP	5,071.7
Programa Recursos Federales Ramo11 (PROEXOE 2014)	5,249.1
Fdo. Concursable PAD 2016 Ramo 11	19,121.3
FAM Rendimientos de Remanentes Escuelas al Cien	19,326.9
TOTAL DE INVERSIONES FINANCIERAS DE CORTO PLAZO	860,186.2

10. REPORTE DE RECAUDACIÓN

CONCEPTO	2017	2016
INGRESOS Y OTROS BENEFICIOS		
Ingresos por Venta de Bienes y Servicios	0.0	2.9
Subsidio Estatal	140,455.3	159,069.1
PAD	1,055,372.8	540,209.2
Fondo de Desastres Naturales (FONDEN)	308,233.3	0.0
Ingresos Financieros	4,065.6	10,559.5
Otros Ingresos y Beneficios	27,781.9	15,812.6
TOTAL DE INGRESOS Y OTROS BENEFICIOS	1,535,908.9	725,653.3

11. INFORMACIÓN SOBRE LA DEUDA Y EL REPORTE ANALÍTICO DE LA DEUDA

No aplica.

12. CALIFICACIONES OTORGADAS

No aplica.

13. PROCESO DE MEJORA

La administración del organismo, transita a un nuevo modelo de gestión, orientado a la generación de resultados de valor para la ciudadanía.

En este contexto se pretende garantizar la estabilidad del organismo, pero también dar continuidad a su modernización.

La solidez y el buen desempeño de este organismo, tienen como base las mejores prácticas administrativas emanadas de la permanente revisión y actualización de las estructuras organizacionales y sistemas de trabajo del diseño e instrumentación de proyectos de innovación y del establecimiento de sistemas de gestión de calidad.

Una acción organizada permite al IMIFE dar cumplimiento a su misión. La estructura organizativa, la decisión del trabajo, los mecanismos de coordinación y comunicación, las funciones y actividades encomendadas, el nivel de centralización o descentralización, los procesos clave de la organización y los resultados que se obtienen, son algunos de los aspectos que delinear la gestión administrativa de este organismo descentralizado del Ejecutivo Estatal.

Las medidas tomadas en planificación, control interno y evaluación de la acción administrativa, son procesos de mejora a efecto de transformar la cultura hacia nuevos esquemas de responsabilidad, transparencia, organización, liderazgo y productividad.

14. INFORMACIÓN POR SEGMENTOS

No aplica.

15. EVENTOS POSTERIORES AL CIERRE

No aplica.

16. PARTES RELACIONADAS

No aplica.

17. RESPONSABILIDAD SOBRE LA PRESENTACIÓN RAZONABLE DE LOS ESTADOS FINANCIEROS

“Bajo protesta de decir verdad declaramos que los Estados Financieros y sus notas, son razonablemente correctos y son responsabilidad del emisor”.

El Despacho de La Paz Costemalle, DFK, S.C. dictaminó los estados financieros del Instituto Mexiquense de la Infraestructura Física Educativa, correspondiente al ejercicio fiscal 2017, concluyendo que presentan razonablemente en todos los aspectos importantes de la Situación Financiera.



INFORMACIÓN PRESUPUESTARIA



IMIFE

Instituto Mexiquense de la Infraestructura Física Educativa												
Ingresos y Egresos												
AL 31 DE DICIEMBRE DE 2017												
(Miles de pesos)												
CONCEPTO	PRESUPUESTO AUTORIZADO	%	AMPLIACIÓN	REDUCCIÓN	AUTORIZADO FINAL	%	PRESUPUESTO EJERCIDO	%	VARIACIÓN INICIAL	%	VARIACIÓN MODIFICADO	%
INGRESOS:	1,237,712.1	100.0	844,317.6	5,465.0	2,076,564.7	100.0	1,880,557.7	100.0	642,845.6	51.9	(196,007.0)	(9.4)
Superávit Ejercicio Anterior												
Ordinarios	1,237,712.1	100.0	27,526.8	5,465.0	1,259,773.9	60.7	1,226,413.0	65.2	(11,299.1)	(0.9)	(33,360.9)	(2.6)
Estatales	232,357.5	18.8	27,526.8	5,465.0	254,419.3	12.3	221,058.4	11.8	-11,299.1	(4.9)	-33,360.9	(13.1)
- Tributarios												
Impuestos sobre Erogaciones												
Impuestos sobre Tenencia												
Otros Impuestos y Accesorios												
- No Tributarios												
Derechos												
Sector Central												
Organismos Auxiliares												
Aportaciones de Mejoras												
Productos												
Aprovechamientos												
Ingresos Financieros												
Aportaciones y Cuotas de Seguridad Social												
Ingresos por Venta de Bienes y Servicios	5,465.0	0.4	22,061.8	5,465.0	22,061.8	1.1	31,751.70	1.7	26,286.7	481.0	9,689.9	43.9
Transferencias Asignaciones, Subsidio y Otras Ayudas	226,892.5	18.3	5,465.0		232,357.5	11.2	189,306.70	10.1	(37,585.8)	(16.6)	(43,050.8)	(18.5)
Federales	1,005,354.6	81.2			1,005,354.6	48.4	1,005,354.6	53.5				
Participaciones Federales												
Fondos de Aportaciones Ramo 33	934,106.3	75.5			934,106.3	45.0	934,106.3	49.7				
Otros Apoyos Federales	71,248.3	5.8			71,248.3	3.4	71,248.3	3.8				
Extraordinarios			816,790.8		816,790.8	39.3	654,144.7	34.8	654,144.7		(162,646.1)	(19.9)
Generación de Adefas			816,790.8		816,790.8	39.3	654,144.7	34.8	654,144.7		(162,646.1)	(19.9)
Financiamientos												
EGRESOS:	1,237,712.1	100.0	856,138.0	17,285.4	2,076,564.7	100.0	1,775,127.5	100.0	(537,415.4)	(43.4)	301,437.2	14.5
Poderes Legislativo y Judicial												
Poder Legislativo												
Poder Judicial												
Gasto Total de Poder Ejecutivo	1,237,712.1	100.0	856,138.0	17,285.4	2,076,564.7	100.0	1,775,127.5	100.0	(537,415.4)	(43.4)	301,437.2	14.5
Gasto Programable:	1,237,712.1	100.0	39,347.2	17,285.4	1,259,773.9	60.7	1,220,700.9	68.8	17,011.2	1.4	39,073.0	3.1
Gasto Corriente	118,214.7	9.6	39,347.2	17,285.4	140,276.5	6.8	135,866.0	7.7	(17,651.3)	(14.9)	4,410.5	3.1
Servicios Personales	104,773.2	8.5	29,066.6	16,171.2	117,668.6	5.7	114,137.2	6.4	(9,364.0)	(8.9)	3,531.4	3.0
Gasto Operativo	13,441.5	1.1	10,280.6	1,114.2	22,607.9	1.1	21,728.8	1.2	(8,287.3)	(61.7)	879.1	3.9
- Materiales y Suministros	3,693.6	0.3	989.1	349.1	4,333.6	0.2	4,323.8	0.2	(630.2)	(17.1)	9.8	0.2
- Servicios Generales	9,747.9	0.8	9,291.5	765.1	18,274.3	0.9	17,405.0	1.0	(7,657.1)	(78.6)	869.3	4.8
Transferencias												
- Organismos Autonomos												
- Subsidios y Apoyos												
Inversión Pública	1,119,497.4	90.4			1,119,497.4	53.9	1,094,834.9	61.1	34,662.5	3.1	34,662.5	3.1
- Bienes Muebles e Inmuebles												
- Obra Pública	1,119,497.4	90.4			1,119,497.4	53.9	1,084,834.9	61.1	34,662.5	3.1	34,662.5	3.1
- Inversión Financiera												
Gasto No Programable			816,790.8		816,790.8	39.3	554,426.6	31.2	(554,426.6)		262,364.2	32.1
Transferencias a Municipios												
- Participaciones												
- Aportaciones del Ramo 33												
- Convenios												
Deuda Pública			816,790.8		816,790.8	39.3	554,426.6	31.2	(554,426.6)		262,364.2	32.1
- Costo Financiero de la Deuda												
- Amortizaciones												
- Pago de Adefas			816,790.8		816,790.8	39.3	554,426.6	31.2	(554,426.6)		262,364.2	32.1
Superávit(+)/ Deficit (-)			(11,820.4)	(11,820.4)			105,430.2					
% de los Ingresos							5.6					

CUENTA PÚBLICA DEL GOBIERNO, ORGANISMOS AUXILIARES Y AUTÓNOMOS DEL ESTADO DE MÉXICO 2017

Instituto Mexiquense de la Infraestructura Física Educativa						
Estado Analítico de Ingresos						
Del 1 de Enero al 31 de Diciembre de 2017						
(Miles de pesos)						
Rubro de Ingresos	Ingreso					Diferencia
	Estimado	Ampliaciones y Reducciones	Modificado	Devengado	Recaudado	
	(1)	(2)	(3= 1 + 2)	(4)	(5)	(6= 5 - 1)
Impuestos			.0			.0
Cuotas y Aportaciones de Seguridad Social			.0			.0
Contribuciones de Mejoras			.0			.0
Derechos			.0			.0
Productos	.0	.0	.0	.0	.0	.0
Corriente			.0			.0
Capital			.0			.0
Aprovechamientos	.0	22,061.8	22,061.8	.0	31,751.7	31,751.7
Corriente		22,061.8	22,061.8		31,751.7	31,751.7
Capital			.0			.0
Ingresos por Ventas de Bienes y Servicios	5,465.0	-5,465.0	.0			-5,465.0
Participaciones y Aportaciones			.0			.0
Transferencias, Asignaciones, Subsidios y Otras Ayudas	1,232,247.1	5,465.0	1,237,712.1		1,194,661.3	-37,585.8
Ingresos Derivados de Financiamientos		816,790.8	816,790.8		654,144.7	654,144.7
Total	1,237,712.1	838,852.6	2,076,564.7	.0	1,880,557.7	642,845.6
					Ingresos excedentes¹	642,845.6

Estado Analítico de Ingresos por Fuente de Financiamiento	Ingreso					Diferencia
	Estimado	Ampliaciones y Reducciones	Modificado	Devengado	Recaudado	
	(1)	(2)	(3= 1 + 2)	(4)	(5)	(6= 5 - 1)
Ingresos del Gobierno	.0	.0	.0	.0	.0	.0
Impuestos			.0			.0
Contribuciones de Mejoras			.0			.0
Derechos			.0			.0
Productos	.0	.0	.0	.0	.0	.0
Corriente			.0			.0
Capital			.0			.0
Aprovechamientos	.0	.0	.0	.0	.0	.0
Corriente			.0			.0
Capital			.0			.0
Participaciones y Aportaciones			.0			.0
Transferencias, Asignaciones, Subsidios y Otras Ayudas			.0			.0
Ingresos de Organismos y Empresas	1,237,712.1	22,061.8	1,259,773.9	.0	1,226,413.0	-11,299.1
Cuotas y Aportaciones de Seguridad Social			.0			.0
Ingresos por Ventas de Bienes y Servicios	5,465.0	16,596.8	22,061.8		31,751.7	26,286.7
Transferencias, Asignaciones, Subsidios y Otras Ayudas	1,232,247.1	5,465.0	1,237,712.1		1,194,661.3	-37,585.8
Ingresos Derivados de Financiamiento	.0	816,790.8	816,790.8	.0	654,144.7	654,144.7
Ingresos Derivados de Financiamientos		816,790.8	816,790.8		654,144.7	654,144.7
Total	1,237,712.1	838,852.6	2,076,564.7	.0	1,880,557.7	642,845.6
					Ingresos excedentes¹	642,845.6

IMIFE

Instituto Mexiquense de la Infraestructura Física Educativa							
INGRESOS							
(Miles de Pesos)							
INGRESOS	PREVISTO	PRESUPUESTO 2017		TOTAL AUTORIZADO	RECAUDADO	VARIACIÓN	
		ASIGNACIONES Y/O AMPLIACIONES	REDUCCIONES Y/O DISMINUCIONES			IMPORTE	%
INGRESOS DE GESTIÓN	5,465.0		5,465.0				
Ingresos por Venta de Bienes y Servicios	5,465.0		5,465.0				
PARTICIPACIONES, APORTACIONES, TRANSFERENCIAS, ASIGNACIONES, SUBSIDIOS Y OTRAS AYUDAS	173,788.9	5,465.0		179,253.9	140,455.4	38,798.5	21.6
Subsidio	173,788.9	5,465.0		179,253.9	140,455.4	38,798.5	21.6
OTROS INGRESOS Y BENEFICIOS		838,852.6		838,852.6	685,896.4	152,956.2	18.2
Pasivos que se generen como Resultado de Erogaciones que se Devenguen en el Ejercicio Fiscal pero que queden Pendiente de Liquidar al Cierre del mismo		816,790.8		816,790.8	654,144.7	162,646.1	19.9
Ingresos Diversos		22,061.8		22,061.8	31,751.7	-9,689.9	-43.9
S U B T O T A L	179,253.9	844,317.6	5,465.0	1,018,106.5	826,351.8	191,754.7	18.8
Programa de Acciones para el Desarrollo (PAD)	1,058,458.2			1,058,458.2	1,054,205.9	4,252.3	.4
Ramo 33	934,106.3			934,106.3	934,106.3		
PAD	53,103.6			53,103.6	48,851.3	4,252.3	8.0
Ramo 23	71,248.3			71,248.3	71,248.3		
T O T A L	1,237,712.1	844,317.6	5,465.0	2,076,564.7	1,880,557.7	196,007.0	9.4

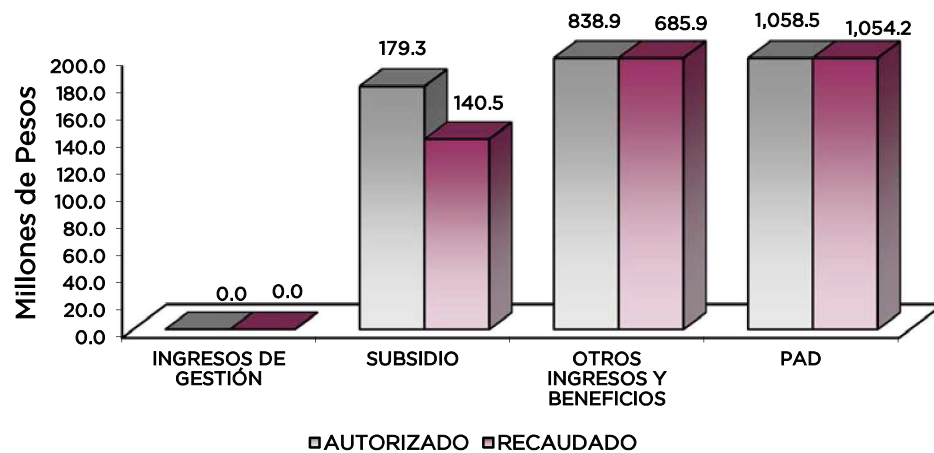

NOTAS AL PRESUPUESTO DE INGRESOS

INGRESOS

Se tuvo previsto recaudar ingresos por 1 mil 237 millones 712.1 miles de pesos, posteriormente se autorizaron ampliaciones netas por 838 millones 852.6 miles de pesos, obteniendo un presupuesto modificado por 2 mil 76 millones 564.7 miles de pesos, de los cuales se recaudaron 1 mil 880 millones 557.7 miles de pesos, por lo que se tuvo una variación por 196 millones 7 mil pesos, lo que representó el 9.4 por ciento respecto al total autorizado.

INGRESOS DE GESTIÓN

Ingresos por Venta de Bienes y Servicios

Se tuvo previsto recaudar ingresos por 5 millones 465 mil pesos, posteriormente y debido al Convenio de Colaboración Administrativa para la Recaudación de los ingresos por venta de bienes y servicios con la Secretaría de Finanzas, el registro de éstos se realiza en el Rubro de Participaciones, Transferencias, Asignaciones, Subsidios y Otras Ayudas.

PARTICIPACIONES, APORTACIONES, TRANSFERENCIAS, ASIGNACIONES, SUBSIDIOS Y OTRAS AYUDAS

Subsidios

Se tuvo previsto recaudar 173 millones 788.9 miles de pesos, posteriormente se obtuvo una ampliación por 5 millones 465 mil pesos, obteniendo un presupuesto modificado de 179 millones 253.9 miles de pesos, de los cuales se recaudaron 140 millones 455.4 miles de pesos, obteniendo una variación por 38 millones 798.5 miles de pesos, lo que representó el 21.6 por ciento respecto al total autorizado.

OTROS INGRESOS Y BENEFICIOS

Se autorizaron ampliaciones presupuestales por 838 millones 852.6 miles de pesos, de los cuales se recaudaron 685 millones 896.4 miles de pesos, por lo que se tuvo una variación de 152 millones 956.2 miles de pesos, lo que representó el 18.2 por ciento respecto del total autorizado.

El importe recaudado se dió principalmente por Pasivos que se generaron como resultado de erogaciones que se devengaron en el ejercicio fiscal pero quedaron pendientes de liquidar al cierre del mismo por 654 millones 144.7 miles de pesos e Ingresos Diversos por 31 millones 751.7 miles de pesos.

PROGRAMA DE ACCIONES PARA EL DESARROLLO (PAD)

Se tuvo autorizado para este concepto 1 mil 58 millones 458.2 miles de pesos, de los cuales se recaudaron 1 mil 54 millones 205.9 miles de pesos, por lo que se tuvo una variación de 4 millones 252.3 miles de pesos, lo que representó el 0.4 por ciento respecto del total autorizado.

IMIFE

Instituto Mexiquense de la Infraestructura Física Educativa
Estado Analítico del Ejercicio del Presupuesto de Egresos
Clasificación por Objeto del Gasto (Capítulo y Concepto)
Del 1 de Enero al 31 de Diciembre de 2017
(Miles de Pesos)

Concepto	Egresos					Subejercicio 6 = (3 - 4)
	Aprobado	Ampliaciones/ (Reducciones)	Modificado	Devengado	Pagado	
	1	2	3 = (1 + 2)	4	5	
Servicios Personales	104,773.2	12,895.4	117,668.6	-	114,137.2	117,668.6
Remuneraciones al Personal de Carácter Permanente	41,378.3	-	4,791.0	36,587.3	36,566.5	36,587.3
Remuneraciones al Personal de Carácter Transitorio	128.4	-	10,273.2	10,401.6	10,384.9	10,401.6
Remuneraciones Adicionales y Especiales	35,346.0	-	2,171.4	33,174.6	32,086.7	33,174.6
Seguridad Social	12,916.4	-	1,004.8	13,921.2	13,359.8	13,921.2
Otras Prestaciones Sociales y Económicas	10,542.0	-	9,140.6	19,682.6	18,316.4	19,682.6
Previsiones	-	-	-	-	-	-
Pago de Estímulos a Servidores Públicos	4,462.1	-	560.8	3,901.3	3,422.9	3,901.3
Materiales y Suministros	3,693.6	640.0	4,333.6	186.2	4,137.6	4,147.4
Materiales de Administración, Emisión de Documentos y Artículos Oficiales	1,422.8	-	18.2	1,441.0	132.2	1,308.8
Alimentos y Utensilios	5.0	-	0.4	5.4	-	5.4
Materias Primas y Materiales de Producción y Comercialización	2.9	-	2.9	-	-	-
Materiales y Artículos de Construcción y de Reparación	84.1	-	40.4	43.7	-	43.7
Productos Químicos, Farmacéuticos y de Laboratorio	0.7	-	3.2	3.9	-	3.9
Combustibles, Lubricantes y Aditivos	2,031.5	-	670.4	2,701.9	54.0	2,647.9
Vestuario, Blancos, Prendas de Protección y Artículos Deportivos	36.7	-	5.7	31.0	-	31.0
Materiales y Suministros Para Seguridad	-	-	-	-	-	-
Herramientas, Refacciones y Accesorios Menores	109.9	-	3.2	106.7	-	106.7
Servicios Generales	9,747.9	8,526.4	18,274.3	894.9	16,510.1	17,379.4
Servicios Básicos	1,275.1	-	89.5	1,364.6	328.1	944.6
Servicios de Arrendamiento	1,224.8	-	1,437.0	2,661.8	57.7	2,604.1
Servicios Profesionales, Científicos, Técnicos y Otros Servicios	2,099.6	-	5,799.7	7,899.3	468.7	7,430.6
Servicios Financieros, Bancarios y Comerciales	993.3	-	65.9	1,059.2	19.3	692.3
Servicios de Instalación, Reparación, Mantenimiento y Conservación	1,781.9	-	122.1	1,659.8	21.1	1,608.9
Servicios de Comunicación Social y Publicidad	33.9	-	24.9	9.0	-	9.0
Servicios de Traslado y Viáticos	457.8	-	126.2	331.6	-	331.6
Servicios Oficiales	-	-	-	-	-	-
Otros Servicios Generales	1,881.5	-	1,407.5	3,289.0	-	3,289.0
Transferencias, Asignaciones, Subsidios y Otras Ayudas	-	-	-	-	-	-
Transferencias Internas y Asignaciones al Sector Público	-	-	-	-	-	-
Transferencias al Resto del Sector Público	-	-	-	-	-	-
Subsidios y Subvenciones	-	-	-	-	-	-
Ayudas Sociales	-	-	-	-	-	-
Pensiones y Jubilaciones	-	-	-	-	-	-
Transferencias a Fideicomisos, Mandatos y Otros Análogos	-	-	-	-	-	-
Transferencias a la Seguridad Social	-	-	-	-	-	-
Donativos	-	-	-	-	-	-
Transferencias al Exterior	-	-	-	-	-	-
Bienes Muebles, Inmuebles e Intangibles	-	-	-	-	-	-
Mobiliario y Equipo de Administración	-	-	-	-	-	-
Mobiliario y Equipo Educativo y Recreativo	-	-	-	-	-	-
Equipo e Instrumental Médico y de Laboratorio	-	-	-	-	-	-
Vehículos y Equipo de Transporte	-	-	-	-	-	-
Equipo de Defensa y Seguridad	-	-	-	-	-	-
Maquinaria, Otros Equipos y Herramientas	-	-	-	-	-	-
Activos Biológicos	-	-	-	-	-	-
Bienes Inmuebles	-	-	-	-	-	-
Activos Intangibles	-	-	-	-	-	-
Inversión Pública	1,119,497.4	-	1,119,497.4	484,451.0	600,383.9	635,046.4
Obra Pública en Bienes de Dominio Público	1,119,497.4	-	1,119,497.4	484,451.0	600,383.9	635,046.4
Obra Pública en Bienes Propios	-	-	-	-	-	-
Proyectos Productivos y Acciones de Fomento	-	-	-	-	-	-
Inversiones Financieras y Otras Provisiones	-	-	-	-	-	-
Inversiones Para el Fomento de Actividades Productivas	-	-	-	-	-	-
Acciones y Participaciones de Capital	-	-	-	-	-	-
Compra de Títulos y Valores	-	-	-	-	-	-
Concesión de Préstamos	-	-	-	-	-	-
Inversiones en Fideicomisos, Mandatos y Otros Análogos	-	-	-	-	-	-
Otras Inversiones Financieras	-	-	-	-	-	-
Provisiones para Contingencias y Otras Erogaciones Especiales	-	-	-	-	-	-
Participaciones y Aportaciones	-	-	-	-	-	-
Participaciones	-	-	-	-	-	-
Aportaciones	-	-	-	-	-	-
Convenios	-	-	-	-	-	-
Deuda Pública	-	816,790.8	816,790.8	-	554,426.6	816,790.8
Amortización de la Deuda Pública	-	-	-	-	-	-
Intereses de la Deuda Pública	-	-	-	-	-	-
Comisiones de la Deuda Pública	-	-	-	-	-	-
Gastos de la Deuda Pública	-	-	-	-	-	-
Costo por Coberturas	-	-	-	-	-	-
Apoyos Financieros	-	-	-	-	-	-
Adeudos de Ejercicios Fiscales Anteriores (Adefas)	-	816,790.8	816,790.8	-	554,426.6	816,790.8
Total del Gasto	1,237,712.1	838,852.6	2,076,564.7	485,532.1	1,289,595.4	1,591,032.6

CUENTA PÚBLICA DEL GOBIERNO, ORGANISMOS AUXILIARES Y AUTÓNOMOS DEL ESTADO DE MÉXICO 2017

Instituto Mexiquense de la Infraestructura Física Educativa
Estado Analítico del Ejercicio del Presupuesto de Egresos
Clasificación Económica (por Tipo de Gasto)
Del 1 de Enero al 31 de Diciembre de 2017
(Miles de Pesos)

Concepto	Egresos					Subejercicio 6 = (3 - 4)
	Aprobado	Ampliaciones/ (Reducciones)	Modificado	Devengado	Pagado	
	1	2	3 = (1 + 2)	4	5	
Gasto Corriente	118,214.7	22,061.8	140,276.5	1,081.1	134,784.9	139,195.4
Gasto de Capital	1,119,497.4		1,119,497.4	484,451.0	600,383.9	635,046.4
Amortización de la Deuda y Disminución de		816,790.8	816,790.8		554,426.6	816,790.8
Pensiones y Jubilaciones			-			-
Participaciones			-			-
Total del Gasto	1,237,712.1	838,852.6	2,076,564.7	485,532.1	1,289,595.4	1,591,032.6

Instituto Mexiquense de la Infraestructura Física Educativa
Estado Analítico del Ejercicio del Presupuesto de Egresos
Clasificación Administrativa
Del 1 de Enero al 31 de Diciembre de 2017
(Miles de Pesos)

Concepto	Egresos					Subejercicio 6 = (3 - 4)
	Aprobado	Ampliaciones/ (Reducciones)	Modificado	Devengado	Pagado	
	1	2	3 = (1 + 2)	4	5	
Entidades Paraestatales y Fideicomisos No Empresariales y No Financieros	1,237,712.1	838,852.6	2,076,564.7	485,532.1	1,289,595.4	1,591,032.6
Instituciones Públicas de Seguridad Social	-	-	-	-	-	-
Entidades Paraestatales Empresariales No Financieras con Participación Estatal Mayoritaria	-	-	-	-	-	-
Entidades Paraestatales Empresariales Financieras Monetarias con Participación Estatal Mayoritaria	-	-	-	-	-	-
Entidades Paraestatales Empresariales Financieras No Monetarias con Participación Estatal Mayoritaria	-	-	-	-	-	-
Fideicomisos Financieros Públicos con Participación Estatal Mayoritaria	-	-	-	-	-	-
Total del Gasto	1,237,712.1	838,852.6	2,076,564.7	485,532.1	1,289,595.4	1,591,032.6

Instituto Mexiquense de la Infraestructura Física Educativa
Estado Analítico del Ejercicio del Presupuesto de Egresos
Clasificación Administrativa
Del 1 de Enero al 31 de Diciembre de 2017
(Miles de Pesos)

Concepto	Egresos					Subejercicio 6 = (3 - 4)
	Aprobado	Ampliaciones/ (Reducciones)	Modificado	Devengado	Pagado	
	1	2	3 = (1 + 2)	4	5	
205V1 Instituto Mexiquense de la Infraestructura Física Educativa	1,237,712.1	838,852.6	2,076,564.7	485,532.1	1,289,595.4	1,591,032.6
Total del Gasto	1,237,712.1	838,852.6	2,076,564.7	485,532.1	1,289,595.4	1,591,032.6

Instituto Mexiquense de la Infraestructura Física Educativa
Estado Analítico del Ejercicio del Presupuesto de Egresos
Clasificación Administrativa
Del 1 de Enero al 31 de Diciembre de 2017
(Miles de pesos)

Concepto	Egresos					Subejercicio 6 = (3 - 4)
	Aprobado	Ampliaciones/ (Reducciones)	Modificado	Devengado	Pagado	
	1	2	3 = (1 + 2)	4	5	
Poder Ejecutivo	1,237,712.1	838,852.6	2,076,564.7	485,532.1	1,289,595.4	1,591,032.6
Poder Legislativo			-			-
Poder Judicial			-			-
Órganos Autónomos			-			-
Total del Gasto	1,237,712.1	838,852.6	2,076,564.7	485,532.1	1,289,595.4	1,591,032.6

Instituto Mexiquense de la Infraestructura Física Educativa
Estado Analítico del Ejercicio del Presupuesto de Egresos
Clasificación Funcional (Finalidad y Función)
Del 1 de Enero al 31 de Diciembre de 2017
(Miles de Pesos)

Concepto	Egresos					Subejercicio 6 = (3 - 4)
	Aprobado	Ampliaciones/ (Reducciones)	Modificado	Devengado	Pagado	
	1	2	3 = (1 + 2)	4	5	
Gobierno	5,921.4	-	5,921.4	55.3	5,428.3	5,866.1
Legislación			-			-
Justicia			-			-
Coordinación de la Política de Gobierno	5,921.4		5,921.4	55.3	5,428.3	5,866.1
Relaciones Exteriores			-			-
Asuntos Financieros y Hacendarios			-			-
Seguridad Nacional			-			-
Asuntos de Orden Público y de Seguridad Interior			-			-
Otros Servicios Generales			-			-
Desarrollo Social	1,231,790.7	22,061.8	1,253,852.5	485,476.8	729,740.5	768,375.7
Protección Ambiental			-			-
Vivienda y Servicios a la Comunidad			-			-
Salud			-			-
Recreación, Cultura y Otras Manifestaciones Sociales			-			-
Educación	1,231,790.7	22,061.8	1,253,852.5	485,476.8	729,740.5	768,375.7
Protección Social			-			-
Otros Asuntos Sociales			-			-
Desarrollo Económico	-	-	-	-	-	-
Asuntos Económicos, Comerciales y Laborales en General			-			-
Agropecuaria, Silvicultura, Pesca y Caza			-			-
Combustibles y Energía			-			-
Minería, Manufacturas y Construcción			-			-
Transporte			-			-
Comunicaciones			-			-
Turismo			-			-
Ciencia, Tecnología e Innovación			-			-
Otras Industrias y Otros Asuntos Económicos			-			-
Otras no Clasificadas en Funciones Anteriores	-	816,790.8	816,790.8	-	554,426.6	816,790.8
Transacciones de la Deuda Pública / Costo Financiero de la Deuda			-			-
Transferencias, Participaciones y Aportaciones entre Diferentes Niveles y Órdenes de Gobierno			-			-
Saneamiento del Sistema Financiero			-			-
Adeudos de Ejercicios Fiscales Anteriores		816,790.8	816,790.8		554,426.6	816,790.8
Total del Gasto	1,237,712.1	838,852.6	2,076,564.7	485,532.1	1,289,595.4	1,591,032.6

Instituto Mexiquense de la Infraestructura Física Educativa
Endeudamiento Neto
Del 1 de Enero al 31 de Diciembre de 2017
(Miles de Pesos)

Identificación de Crédito o Instrumento	Contratación/Colocación	Amortización	Endeudamiento Neto
	A	B	C = A - B
Créditos Bancarios			
			-
			-
	N/A		-
			-
			-
			-
Total Créditos Bancarios	-	-	-
Otros Instrumentos de Deuda			
			-
			-
			-
			-
			-
Total Otros Instrumentos de Deuda	-	-	-
TOTAL	-	-	-

Instituto Mexiquense de la Infraestructura Física Educativa
Intereses de la Deuda
Del 1 de Enero al 31 de Diciembre de 2017
(Miles de Pesos)

Identificación de Crédito o Instrumento	Devengado	Pagado
Créditos Bancarios		
	N/A	
Total de Intereses de Créditos Bancarios	-	-
Otros Instrumentos de Deuda		
Total de Intereses de Otros Instrumentos de Deuda	-	-
TOTAL	-	-

Instituto Mexiquense de la Infraestructura Física Educativa							
EGRESOS POR CAPÍTULO							
(Miles de Pesos)							
EGRESOS	PRESUPUESTO 2017				VARIACIÓN		
	PREVISTO	ASIGNACIONES Y/O AMPLIACIONES	REDUCCIONES Y/O DISMINUCIONES	TOTAL AUTORIZADO	EJERCIDO	IMPORTE	%
Servicios Personales	104,773.2	29,066.6	16,171.2	117,668.6	114,137.2	3,531.4	3.0
Materiales y Suministros	3,693.6	989.1	349.1	4,333.6	4,323.8	9.8	.2
Servicios Generales	9,747.9	9,291.5	765.1	18,274.3	17,405.0	869.3	4.8
Inversión Pública	61,039.2			61,039.2	30,629.0	30,410.2	49.8
Deuda Pública		816,790.8		816,790.8	554,426.6	262,364.2	32.1
S U B T O T A L	179,253.9	856,138.0	17,285.4	1,018,106.5	720,921.6	297,184.9	29.2
Programa de Acciones para el Desarrollo (PAD)	1,058,458.2			1,058,458.2	1,054,205.9	4,252.3	.4
Ramo 33	934,106.3			934,106.3	934,106.3		
Ramo 23	71,248.3			71,248.3	71,248.3		
Programa de Acciones para el Desarrollo (PAD)	53,103.6			53,103.6	48,851.3	4,252.3	8.0
T O T A L	1,237,712.1	856,138.0	17,285.4	2,076,564.7	1,775,127.5	301,437.2	14.5

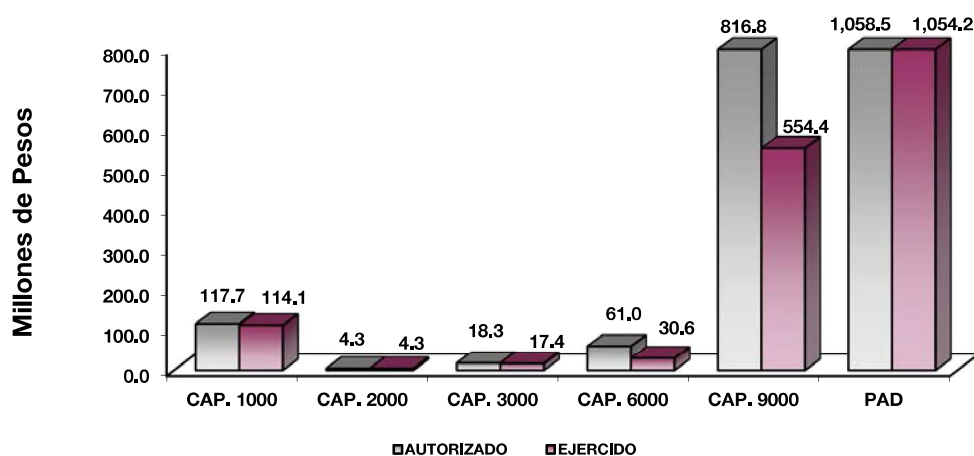

NOTAS AL PRESUPUESTO DE EGRESOS

EGRESOS

Se tuvo un presupuesto inicial de 1 mil 237 millones 712.1 miles de pesos, posteriormente se autorizaron ampliaciones y traspasos netos de más por 838 millones 852.6 miles de pesos, determinándose un presupuesto modificado por 2 mil 76 millones 564.7 miles de pesos. De dicha cantidad se ejerció 1 mil 775 millones 127.5 miles de pesos, por lo que se tuvo un subejercido de 301 millones 437.2 miles de pesos, lo que representó el 14.5 por ciento respecto al total autorizado.

SERVICIOS PERSONALES

El presupuesto autorizado inicial de éste capítulo fue de 104 millones 773.2 miles de pesos, posteriormente se autorizaron ampliaciones y traspasos netos de más por 12 millones 895.4 miles de pesos, por lo que se determinó un presupuesto autorizado de 117 millones 668.6 miles de pesos, de los cuales se ejercieron 114 millones 137.2 miles de pesos, obteniendo un subejercicio de 3 millones 531.4 miles de pesos, lo que representó el 3 por ciento respecto al monto autorizado.

MATERIALES Y SUMINISTROS

El presupuesto autorizado inicial de éste capítulo fue de 3 millones 693.6 miles pesos, posteriormente se autorizaron ampliaciones y traspasos netos de más por 640 miles de pesos, por lo que se determinó un presupuesto autorizado de 4 millones 333.6 miles de pesos, de los cuales se ejercieron 4 millones 323.8 miles de pesos, obteniendo un subejercicio de 9.8 miles de pesos, lo cual representó el 0.2 por ciento respecto al monto autorizado.

SERVICIOS GENERALES

El presupuesto autorizado inicial de éste capítulo fue de 9 millones 747.9 miles de pesos, posteriormente se autorizaron ampliaciones y traspasos netos de más por 8 millones 526.4 miles de pesos, por lo que se determinó un presupuesto autorizado de 18 millones 274.3 miles de pesos, de los cuales se ejercieron 17 millones 405 mil pesos, obteniendo un subejercicio por 869.3 miles de pesos, lo que representó el 4.8 por ciento respecto al monto autorizado.

INVERSIÓN PÚBLICA

El presupuesto autorizado inicial de este capítulo fue de 61 millones 39.2 miles de pesos, de los cuales se ejercieron 30 millones 629 mil pesos, por lo que se obtuvo un subejercicio de 30 millones 410.2 miles de pesos, lo que representó el 49.8 por ciento respecto al monto autorizado.

DEUDA PÚBLICA

Se autorizó una ampliación para los pasivos que se generaron como resultado de erogaciones que se devengaron en el ejercicio fiscal pero quedaron pendientes de liquidar al cierre del mismo por 816 millones 790.8 miles de pesos, de los cuales se ejercieron 554 millones 426.6 miles de pesos, obteniendo un subejercicio de 262 millones 364.2 miles de pesos, lo cual representó el 32.1 por ciento respecto al monto autorizado.

PROGRAMA DE ACCIONES PARA EL DESARROLLO (PAD)

Se autorizaron 1 mil 58 millones 458.2 miles de pesos, de los cuales se ejercieron 1 mil 54 millones 205.9 miles de pesos, obteniendo un subejercicio por 4 millones 252.3 miles de pesos, lo cual representó el 0.4 por ciento respecto al monto autorizado.

El importe recaudado se dió principalmente en el Fondo de Aportaciones Múltiples (FAM) por 934 millones 106.3 miles de pesos.

INFORMACIÓN PRESUPUESTAL

Instituto Mexiquense de la Infraestructura Física Educativa
EGRESOS POR OBJETO DEL GASTO
(Miles de Pesos)

CAPÍTULO Y OBJETO DEL GASTO	PRESUPUESTO 2 0 1 7					
	PREVISTO	ASIGNACIONES Y/O AMPLIACIONES	REDUCCIONES Y/O DISMINUCIONES	TOTAL AUTORIZADO	EJERCIDO	VARIACIÓN
SERVICIOS PERSONALES	104,773.2	29,066.6	16,171.2	117,668.6	114,137.2	3,531.4
Sueldo Base	41,378.3	1,447.5	6,238.5	36,587.3	36,566.5	20.8
Sueldos y Salarios Compactados al Personal Eventual		10,366.5	122.0	10,244.5	10,243.9	.6
Compensación por Servicio Social	128.4	39.2	10.5	157.1	141.0	16.1
Prima por Años de Servicio	933.0	.3	109.7	823.6	787.8	35.8
Prima de Antigüedad	64.2	49.0	41.2	72.0	57.5	14.5
Prima Adicional por Permanencia en el Servicio	21.8	10.7	3.4	29.1	21.3	7.8
Prima Vacacional	2,728.8	103.5	254.6	2,577.7	2,449.1	128.6
Aguinaldo	6,627.8	2,894.3	3,388.8	6,133.3	6,053.6	79.7
Aguinaldo de Eventuales		1,102.9		1,102.9	1,102.9	
Vacaciones no Disfrutadas por Finitiquito	162.9	187.8	47.9	302.8	275.9	26.9
Compensación por Retabulación	5,370.8	60.8	289.8	5,141.8	4,967.2	174.6
Gratificación	14,901.6	143.0	2,023.1	13,021.5	12,715.8	305.7
Gratificación por Convenio	4,025.5	21.8	732.3	3,315.0	3,023.9	291.1
Gratificación por Productividad	509.6	154.3	9.0	654.9	631.7	23.2
Aportaciones de Servicio de Salud	5,980.1	929.6	521.8	6,387.9	6,160.1	227.8
Aportaciones al Sistema Solidario de Reparto	4,443.6	689.8	445.2	4,688.2	4,572.0	116.2
Aportaciones del Sistema de Capitalización Individual	822.3	199.3	82.9	938.7	900.6	38.1
Aportaciones para Financiar los Gastos Generales de Administración del ISSEMyM	530.0	81.8	18.3	593.5	538.8	54.7
Aportaciones para Riesgo de Trabajo	691.5	108.8	21.3	779.0	713.0	66.0
Seguros y Fianzas	448.9	192.2	107.2	533.9	475.3	58.6
Cuotas para Fondo de Retiro	726.1	1.6		727.7	651.7	76.0
Seguro de Separación Individualizado	1,685.4	1.7		1,687.1	1,241.2	445.9
Indemnización por Accidentes de Trabajo	36.3		5.7	30.6		30.6
Liquidaciones por Indemnizaciones, por Sueldos y Salarios Caídos	271.7	496.3	189.6	578.4	496.3	82.1
Prima por Jubilación	152.5		79.2	73.3		73.3
Becas para Hijos de Trabajadores Sindicalizados	240.5	2.5	64.9	178.1	136.9	41.2
Días Cívicos y Económicos	319.6	45.3	95.9	269.0	245.2	23.8
Día del Maestro y del Servidor Público	434.4	1,668.5	25.2	2,077.7	2,072.0	5.7
Otros Gastos Derivados de Convenio	3,550.4	7,289.0		10,839.4	10,772.6	66.8
Becas Institucionales	487.9	397.0	149.0	735.9	568.1	167.8
Elaboración de Tesis	16.1	16.2	5.1	27.2	21.0	6.2
Seguro de Vida	267.5		267.5			
Despensa	2,353.6	358.0	253.4	2,458.2	2,111.4	346.8
Reconocimiento a Servidores Públicos	31.1	7.4		38.5	27.2	11.3
Estímulos por Puntualidad y Asistencia	4,306.5		530.9	3,775.6	3,395.7	379.9
Recompensas	124.5		37.3	87.2		87.2
MATERIALES Y SUMINISTROS	3,693.6	989.1	349.1	4,333.6	4,323.8	9.8
Materiales y Útiles de Oficina	634.5	24.5	139.0	520.0	520.0	
Enseres de Oficina	52.5	4.4	18.7	38.2	38.2	
Material y Útiles de Imprenta y Reproducción	164.1	4.7	57.0	111.8	111.8	
Material de Foto, Cine y Grabación	7.1	.1	6.8	.4	.4	
Materiales y Útiles para el Procesamiento en Equipos y Bienes Informáticos	492.4	224.4	10.1	706.7	706.7	
Material de Información	2.5		2.2	.3	.3	
Material y Enseres de Limpieza	69.7		6.1	63.6	63.6	
Utensilios para el Servicio de Alimentación	5.0	.4		5.4	2.9	2.5
Productos de Papel, Cartón e Impresos Adquiridos como Materia Prima	2.9		2.9			
Material Eléctrico y Electrónico	51.9	8.0	17.5	42.4	42.3	.1
Materiales Complementarios	4.3		3.2	1.1	1.1	
Material de Señalización	4.3		4.3			
Materiales de Construcción	21.2		21.0	.2	.2	
Estructuras y Manufacturas para Todo Tipo de Construcción	2.4		2.4			
Medicinas y Productos Farmacéuticos	.7	2.7		3.4	2.6	.8
Materiales, Accesorios y Suministros Médicos		.5		.5	.5	
Combustibles, Lubricantes y Aditivos	2,031.5	671.0	.6	2,701.9	2,695.5	6.4
Prendas de Seguridad y Protección Personal	35.1		4.1	31.0	31.0	
Artículos Deportivos	1.6		1.6			
Refacciones, Accesorios y Herramientas	9.0		8.8	.2	.2	
Refacciones y Accesorios Menores de Edificios	4.7	20.6	1.4	23.9	23.9	
Refacciones y Accesorios para Equipo de Cómputo	46.5	21.8	8.2	60.1	60.1	
Refacciones y Accesorios Menores de Equipo e Instrumental Médico y de Laboratorio		6.0	6.0			
Artículos para la Extinción de Incendios	49.7		27.2	22.5	22.5	

CUENTA PÚBLICA DEL GOBIERNO, ORGANISMOS AUXILIARES Y AUTÓNOMOS DEL ESTADO DE MÉXICO 2017

CAPÍTULO Y OBJETO DEL GASTO	PRESUPUESTO 2017				EJERCIDO	VARIACIÓN
	PREVISTO	ASIGNACIONES Y/O AMPLIACIONES	REDUCCIONES Y/O DISMINUCIONES	TOTAL AUTORIZADO		
SERVICIOS GENERALES	9,747.9	9,291.5	765.1	18,274.3	17,405.0	869.3
Servicio de Energía Eléctrica	607.6	79.2		686.8	632.5	54.3
Servicio de Telefonía Convencional	579.7			579.7	542.1	37.6
Servicios de Acceso a Internet	87.8	83.6	73.3	98.1	98.1	.0
Arrendamiento de Edificios y Locales	854.6	1,121.6		1,976.2	1,665.2	311.0
Arrendamiento de Maquinaria y Equipo	370.2	317.0	1.6	685.6	673.1	12.5
Asesorías Asociadas a Convenios o Acuerdos	661.2	6,000.0	140.4	6,520.8	6,520.8	
Impresiones de Documentos Oficiales para la Prestación de Servicios Públicos, Identificación, Formatos Administrativos y Fiscal	185.4		139.7	45.7	45.7	.0
Servicios de Vigilancia	1,253.0	79.8		1,332.8	1,285.6	47.2
Servicios Bancarios y Financieros	89.7	59.3	3.1	145.9	145.4	.5
Seguros y Fianzas	903.6	9.7		913.3	566.2	347.1
Reparación y Mantenimiento de Inmuebles	24.4		24.4			
Reparación, Mantenimiento e Instalación de Mobiliario y Equipo de Oficina	2.8		2.8			
Reparación y Mantenimiento de Vehículos Terrestres, Aéreos y Lacustres	988.8	13.3	94.2	907.9	907.9	.0
Servicios de Lavandería, Limpieza e Higiene	737.9			737.9	708.1	29.8
Servicios de Fumigación	28.0		14.0	14.0	14.0	
Publicaciones Oficiales y de Información en General para Difusión	33.9	3.3	28.2	9.0	9.0	.0
Gastos de Traslado por Vía Terrestre	78.5		15.9	62.6	62.6	
Viáticos en el País	379.3		110.3	269.0	269.0	
Otros Impuestos y Derechos	209.8	41.6	93.3	158.1	158.0	.1
Impuesto sobre Erogaciones por Remuneraciones al Trabajo Personal	1,583.6	1,482.7		3,066.3	3,037.2	29.1
Cuotas y Suscripciones	10.2		10.2			
Gastos de Servicios Menores	77.9	.4	13.7	64.6	64.5	.1
INVERSIÓN PÚBLICA	61,039.2			61,039.2	30,629.0	30,410.2
Obra Estatal	61,039.2			61,039.2	30,629.0	30,410.2
DEUDA PÚBLICA		816,790.8		816,790.8	554,426.6	262,364.2
Por el Ejercicio Inmediato Anterior		126,154.2		126,154.2	45,800.4	80,353.8
Por Ejercicios Anteriores		690,636.6		690,636.6	508,626.2	182,010.4
SUBTOTAL	179,253.9	856,138.0	17,285.4	1,018,106.5	720,921.6	297,184.9
INVERSIÓN PÚBLICA	1,058,458.2			1,058,458.2	1,054,205.9	4,252.3
Ramo 33	934,106.3			934,106.3	934,106.3	
Ramo 23	71,248.3			71,248.3	71,248.3	
Programa de Acciones para el Desarrollo (PAD)	53,103.6			53,103.6	48,851.3	4,252.3
T O T A L	1,237,712.1	856,138.0	17,285.4	2,076,564.7	1,775,127.5	301,437.2

INFORMACIÓN PROGRAMÁTICA



IMIFE

Instituto Mexiquense de la Infraestructura Física Educativa
Gasto por Categoría Programática
Del 1 de Enero al 31 de Diciembre de 2017
(Miles de Pesos)

Concepto	Egresos					Subejercicio 6=(3 - 4)
	Aprobado	Ampliaciones/ (Reducciones)	Modificado	Devengado	Pagado	
	1	2	3=(1 + 2)	4	5	
Programas	1,237,712.1	22,061.8	1,259,773.9	485,532.1	735,168.8	774,241.8
Subsidios: Sector Social y Privado o Entidades Federativas y Municipios	-	-	-	-	-	-
Sujetos o Reglas de Operación			-			-
Otros Subsidios			-			-
Desempeño de las Funciones	1,237,712.1	22,061.8	1,259,773.9	485,532.1	735,168.8	774,241.8
Prestación de Servicios Públicos	1,237,712.1	22,061.8	1,259,773.9	485,532.1	735,168.8	774,241.8
Provisión de Bienes Públicos			-			-
Planeación, Seguimiento y Evaluación de Políticas Públicas			-			-
Promoción y Fomento			-			-
Regulación y Supervisión			-			-
Funciones de las Fuerzas Armadas (Únicamente Gobierno Federal)			-			-
Específicos			-			-
Proyectos de Inversión			-			-
Administrativos y de Apoyo	-	-	-	-	-	-
Apoyo al Proceso Presupuestario y para Mejorar la Eficiencia Institucional			-			-
Apoyo a la Función Pública y al Mejoramiento de la Gestión			-			-
Operaciones Ajenas			-			-
Compromisos	-	-	-	-	-	-
Obligaciones de Cumplimiento de Resolución Jurisdiccional			-			-
Desastres Naturales			-			-
Obligaciones	-	-	-	-	-	-
Pensiones y Jubilaciones			-			-
Aportaciones a la Seguridad Social			-			-
Aportaciones a Fondos de Estabilización			-			-
Aportaciones a Fondos de Inversión y Reestructura de Pensiones			-			-
Programa de Gasto Federalizado (Gobierno Federal)	-	-	-	-	-	-
Gasto Federalizado			-			-
Participaciones a Entidades Federativas y Municipios			-			-
Costo Financiero, Deuda o Apoyos a Deudores y Ahorradores de la Banca			-			-
Adeudos de Ejercicios Fiscales Anteriores		816,790.8	816,790.8		554,426.6	816,790.8
Total del Gasto	1,237,712.1	838,852.6	2,076,564.7	485,532.1	1,289,595.4	1,591,032.6

El Plan de Desarrollo del Estado de México 2011-2017, es un documento que proyecta una visión integral del Estado de México, reconoce la diversidad política, así como el perfil y la vocación económica y social de cada región y municipio, con la finalidad de establecer estrategias de acción que nos permitirán aprovechar las áreas de oportunidad y fomentar el crecimiento de las zonas rurales, urbanas y metropolitanas de la Entidad.

Gobierno de Resultados

El Gobierno Estatal está orientado a la obtención de resultados; es decir, a que las políticas públicas tengan un impacto positivo en la realidad de la Entidad, para lo cual es necesario que las mismas sean consecuencia de un proceso integral de planeación, de una ejecución eficiente de las políticas públicas y de la evaluación continua de las acciones de gobierno.

Gobierno Solidario

El Gobierno Estatal se ha planteado como visión ofrecer un elevado nivel de vida y una mayor igualdad de oportunidades, asumiendo su papel como Gobierno Solidario. Para ello, se han establecido objetivos apegados a la realidad de la Entidad, que delinearán la política social durante los próximos años y tendrán un impacto directo en el mejoramiento de las condiciones de desarrollo humano y social de los mexiquenses: Ser reconocido como el Gobierno de la Educación; Combatir la Pobreza; Mejorar la Calidad de Vida de los Mexiquenses mediante la Transformación Positiva de su Entorno y Alcanzar una Sociedad más igualitaria a través de la atención a grupos en situación de vulnerabilidad.

Financiamiento para el Desarrollo

El Gobierno Estatal requiere de recursos financieros para fomentar el desarrollo. Debido a las metas y objetivos que se han establecido, cada peso que se presupueste debe asignarse y gastarse de manera eficiente. Los recursos deben dirigirse a proyectos que causen el mayor impacto en el bienestar de los mexiquenses.

Instituto Mexiquense de la infraestructura Física Educativa							
EGRESOS POR PILAR Y/O EJE TRANSVERSAL							
(Miles de Pesos)							
PILAR Y/O EJE TRANSVERSAL	PRESUPUESTO 2017				EJERCIDO	VARIACIÓN	
	PREVISTO	ASIGNACIONES Y/O AMPLIACIONES	REDUCCIONES Y/O DISMINUCIONES	TOTAL AUTORIZADO		IMPORTE	%
Gobierno de Resultados	5,921.4	770.1	770.1	5,921.4	5,483.6	437.8	7.4
Gobierno Solidario	1,231,790.7	38,577.1	16,515.3	1,253,852.5	1,215,217.3	38,635.2	3.1
Financiamiento para el Desarrollo		816,790.8		816,790.8	554,426.6	262,364.2	32.1
T O T A L	1,237,712.1	856,138.0	17,285.4	2,076,564.7	1,775,127.5	301,437.2	14.5

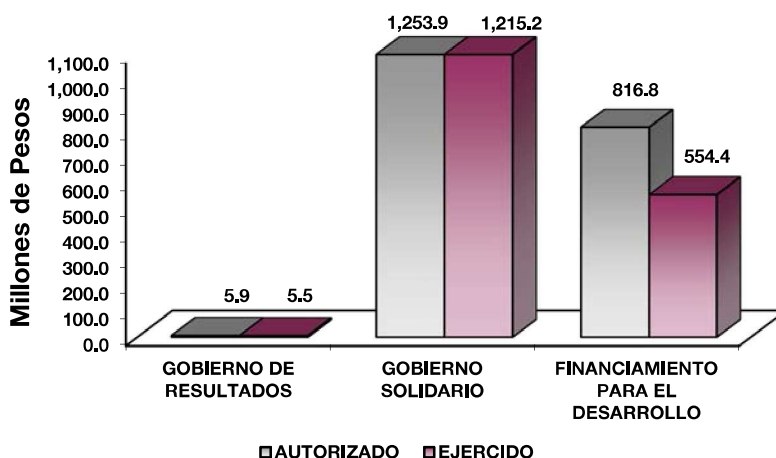

FINALIDAD

GOBIERNO

DESARROLLO SOCIAL

En esta finalidad se avanzará en la provisión de servicios a la población en materia de Protección Social, Educación, Salud, Vivienda y Servicios a la Comunidad, con lo que se apoyará fundamentalmente la consecución de las Metas Nacionales México Incluyente y México con Educación de Calidad.

El Instituto tiene como prioridad incrementar de manera permanente y sostenida, los actuales niveles de la productividad y rentabilidad de las actividades agrícolas y pecuarias entre otras, buscando satisfacer la demanda interna y reducir las importaciones.

Instituto Mexiquense de la Infraestructura Física Educativa EGRESOS POR PROGRAMA (Miles de Pesos)								
PROGRAMA	PRESUPUESTO ASIGNACIONES		2017 REDUCCIONES		TOTAL AUTORIZADO	EJERCIDO	VARIACIÓN	
	PREVISTO	Y/O AMPLIACIONES	Y/O DISMINUCIONES	IMPORTE			%	
Desarrollo de la Función Pública y Ética en el Servicio Público	5,921.4	770.1	770.1	5,921.4	5,483.6	437.8	7.4	
Educación Básica	1,231,790.7	38,577.1	16,515.3	1,253,852.5	1,215,217.3	38,635.2	3.1	
Previsiones para el Pago de Adeudos de Ejercicios Fiscales Anteriores		816,790.8		816,790.8	554,426.6	262,364.2	32.1	
TOTAL	1,237,712.1	856,138.0	17,285.4	2,076,564.7	1,775,127.5	301,437.2	14.5	

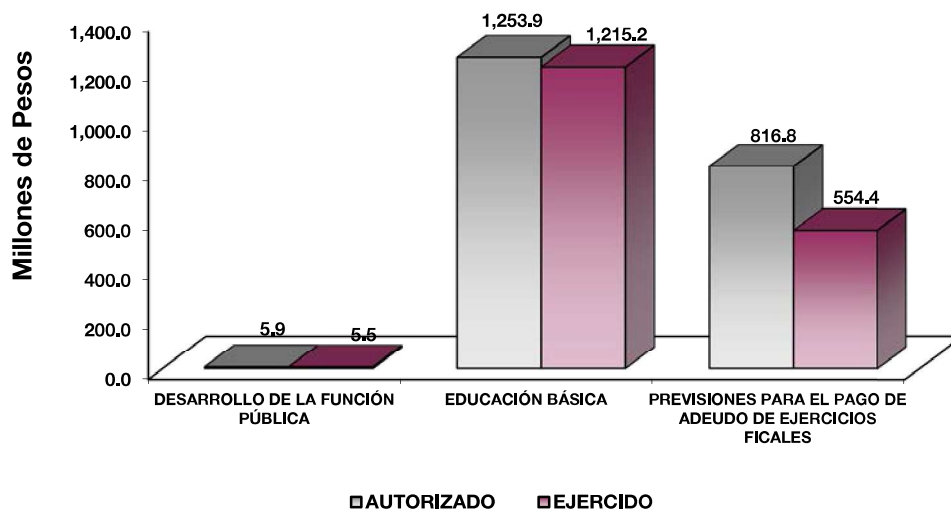

AVANCE OPERATIVO-PROGRAMÁTICO Y PRESUPUESTAL**GOBIERNO DE RESULTADOS****GOBIERNO****COORDINACIÓN DE LA POLÍTICA DE GOBIERNO****01 03 04 01 DESARROLLO DE LA FUNCIÓN PÚBLICA Y ÉTICA EN EL SERVICIO PÚBLICO****01 03 04 01 01 01 FISCALIZACIÓN, CONTROL Y EVALUACIÓN DE LA GESTIÓN PÚBLICA**

Realizar Auditorías con el Propósito de Verificar el Cumplimiento del Marco Normativo que Regula el Funcionamiento de las Dependencias y Organismos Auxiliares del Ejecutivo Estatal y los Ayuntamientos. Es el medio por el cual se verifica el cumplimiento a disposiciones normativas para el ejercicio adecuado del presupuesto del Instituto (auditoría financiera), así como vigilar el cumplimiento de la estructura orgánica, funciones, programas, objetivos, procedimientos y controles internos de las unidades administrativas que integran el Instituto (auditoría administrativa). En el ejercicio que se informa se programaron 45 auditorías de las cuales se dio cumplimiento al 100 por ciento.

Realizar Evaluaciones para Determinar el Grado de Eficacia y Eficiencia en los Procesos, así como en el Desempeño Institucional de las Dependencias y Organismos Auxiliares del Ejecutivo Estatal. Para el 2017, se programó una Evaluación al Desempeño Institucional, la cual no se cumplió debido a que se efectuaron cambios en el personal de la Contraloría Interna, la carga de trabajo derivada de los sismos del mes de septiembre de 2017, lo que impidió que las unidades administrativas del IMIFE entregaran la documentación en tiempo y forma.

Realizar Inspecciones a Rubros Específicos en las Dependencias, Organismos Auxiliares del Ejecutivo Estatal y en su caso Ayuntamientos, con el Propósito de Constatar el Cumplimiento del Marco Normativo que lo Regula. De acuerdo al Programa de Trabajo del Órgano Interno de Control, se programaron 190 inspecciones, sin embargo, de acuerdo a las necesidades del organismo, se realizaron 207 inspecciones, superando lo programado con el 8.9 por ciento.

Participar en Testificaciones, con el Propósito de Asegurarse que los Actos Administrativos se Realicen Conforme a la Normatividad Vigente. De acuerdo al Programa de Trabajo el Órgano Interno de Control del Instituto Mexiquense de la Infraestructura Física Educativa, se programaron 69 testificaciones para el ejercicio 2017, sin embargo, atendiendo las necesidades del organismo se realizaron 74 superando la meta con el 7.2 por ciento con respecto a lo programado.

Participación del Órgano Interno de Control en Reuniones que por Mandato Legal o Disposición Administrativa así lo Requiera. Con base en el Programa de Trabajo del Órgano Interno de Control, se programó la participación de 112 sesiones, acudiendo a 90 por lo que la meta no fue alcanzada quedando con un 80.4 por ciento con respecto a lo programado.

Implementar la Metodología del Modelo de Control Interno (MICI), con el propósito de coadyuvar al cumplimiento de los objetivos y metas institucionales de las dependencias y organismos auxiliares del Ejecutivo Estatal. Para el 2017, se programó un proyecto para Implementar la Metodología del Modelo de Control Interno (MICI), la cual no se cumplió debido a que se efectuaron cambios en el personal de la

Contraloría Interna, la carga de trabajo derivada de los sismos del mes de septiembre de 2017, lo que impidió que las unidades administrativas del IMIFE entregaran la documentación en tiempo y forma.

GOBIERNO SOLIDARIO

DESARROLLO SOCIAL

EDUCACIÓN

La atención para abatir el déficit de espacios educativos, precisa un programa integral y permanente en la edificación de obras que satisface en tiempo y forma las necesidades de los habitantes en edad escolar del Estado de México, a fin de mantener y elevar el grado de educación, convirtiéndola en un factor de desarrollo económico, político y social. La construcción de los Espacios Educativos, requiere de actividades previas de diversa índole, entre las que destacan la elaboración de proyectos arquitectónicos, que cumplen con necesidades como:

- Orientación
- Servicios
- Tipo de terreno
- Pendientes
- Asoleamientos
- Climatología
- Colindancia de los terrenos

A estas actividades, les suceden otras como la de cuantificación, presupuestación y adjudicación de contratos; cerrando el ciclo en la ejecución de la obra y la entrega recepción de la misma.

El IMIFE se adhiere a los procesos para lograr la rehabilitación y/o mantenimiento de espacios educativos existentes en el Estado de México, contribuyendo con los gobiernos Federal, Estatal y Municipal, por lo se dió la atención de rehabilitación.

02 05 01 01 EDUCACIÓN BÁSICA

Construir, Ampliar y/o Modernizar Infraestructura Física. Los planteles educativos donde niños y jóvenes con características particulares, por la condición física, de lenguaje o cultura, así como de edad, son el lugar donde es necesario disponer de los espacios adecuados para su aprendizaje, es por ello que se han instrumentado medidas para disponer de espacios físicos de apoyo a la enseñanza como:

- Salones de cómputo
- Bibliotecas escolares
- Salas de profesores
- Salones de actividades artísticas
- Espacios administrativos y de uso común (dirección, tienda escolar o cooperativa, almacén, patio de recreo, áreas verdes y baños)

Rehabilitar y/o Mantener Infraestructura Física. A pesar de que un importante número de planteles se encuentran bien conservados, siempre es necesario rehabilitar y dar mantenimiento a planteles educativos,

ya que, con una infraestructura bien conservada, sin problemas de fisuras, cuarteaduras y otros daños visibles, los estudiantes se sentirán más seguros e interesados en las clases que aquellos que lo hacen en instalaciones sin servicios básicos y dignos.

02 05 01 01 01 01 EDUCACIÓN INICIAL

Construir, Ampliar y/o Modernizar Infraestructura Física. En el ejercicio 2017 se programó construir a 19 espacios de educación inicial, sin embargo, solo se concretó en el periodo la atención de 17 espacios por lo que esta meta se cumplió en 89.5 por ciento de lo programado.

Rehabilitar y/o Mantener Infraestructura Física. En el ejercicio 2017 se programó rehabilitar a 25 inmuebles de educación inicial, sin embargo, solo se concretó en el periodo, la atención de 6 planteles por lo que esta meta se cumplió en 24 por ciento de lo programado.

02 05 01 01 01 02 EDUCACIÓN PREESCOLAR

Construir, Ampliar y/o Modernizar Infraestructura Física. En el ejercicio 2017 se programó construir 60 espacios de educación preescolar, de los cuales se realizó el mismo número logrando así el cumplimiento de la meta al 100 por ciento.

Rehabilitar y/o Mantener Infraestructura Física. En el ejercicio 2017 se programó rehabilitar 49 inmuebles de educación preescolar, de los cuales se realizó el mismo número en planteles, logrando así el cumplimiento de la meta al 100 por ciento.

02 05 01 01 01 03 EDUCACIÓN PRIMARIA

Construir, Ampliar y/o Modernizar Infraestructura Física En el ejercicio 2017 se programó construir 85 espacios de educación primaria, de los cuales se realizó el mismo número logrando así el cumplimiento de la meta al 100 por ciento.

Rehabilitar y/o Mantener Infraestructura Física. En el ejercicio 2017 se programó rehabilitar 120 inmuebles de educación primaria, de los cuales se realizó el mismo número en planteles, logrando así el cumplimiento de la meta al 100 por ciento.

02 05 01 01 01 05 EDUCACIÓN SECUNDARIA

Construir, Ampliar y/o Modernizar Infraestructura Física. En el ejercicio 2017 se programó construir 74 espacios de educación secundaria, de los cuales se realizaron 73 logrando así el cumplimiento de 98.6 por ciento de la meta.

Rehabilitar y/o Mantener Infraestructura Física. En el ejercicio 2017 se programó rehabilitar 44 inmuebles de educación secundaria, de los cuales se realizó el mismo número en planteles, logrando así el cumplimiento de la meta al 100 por ciento.

IMIFE

Instituto Mexiquense de la Infraestructura Física Educativa AVANCE OPERATIVO - PROGRAMÁTICO Y PRESUPUESTAL ENERO - DICIEMBRE DE 2017													
											PRESUPUESTO 2017		
											(Miles de Pesos)		
FIN	FUN	SF	PP	SP	Pr	DESCRIPCIÓN	UNIDAD DE MEDIDA	PROGRAMADO	ALCANZADO	AVANCE %	AUTORIZADO ANUAL	EJERCIDO	%
GOBIERNO DE RESULTADOS													
GOBIERNO													
COORDINACIÓN DE LA POLÍTICA DE GOBIERNO													
01	03	04	01	DESARROLLO DE LA FUNCIÓN PÚBLICA Y ÉTICA EN EL SERVICIO PÚBLICO									
01	03	04	01	01	01	FISCALIZACIÓN. CONTROL Y EVALUACIÓN INTERNA DE LA GESTIÓN PÚBLICA					5,921.4	5,483.6	92.6
						Realizar auditorías, con el propósito de verificar el cumplimiento del marco normativo que regula el funcionamiento de las dependencias y organismos auxiliares del Ejecutivo Estatal y los Ayuntamientos	Auditoría	45	45	100.0	5,921.4	5,483.6	92.6
						Realizar evaluaciones para determinar el grado de eficacia y eficiencia en los procesos, así como en el desempeño institucional de las Dependencias y Organismos Auxiliares del Ejecutivo Estatal	Evaluación	1	0	-			
						Realizar inspecciones a rubros específicos en las dependencias, organismos auxiliares del Ejecutivo Estatal y en su caso Ayuntamientos, con el propósito de constatar el cumplimiento del marco normativo que lo regula	Inspección	190	207	108.9			
						Participar en testificaciones con el propósito de asegurarse que los actos administrativos se realicen conforme a la normatividad vigente	Testificación	69	74	107.2			
						Participación del Organismo Interno de Control en reuniones que por mandato legal o disposición administrativa así lo requiera	Sesión	112	90	80.4			
						Implementar la Metodología del Modelo de Control Interno (MICI), con el propósito de coadyuvar al cumplimiento de los objetivos y metas institucionales de las dependencias y organismos auxiliares del Ejecutivo Estatal	Proyecto	1	0	-			
GOBIERNO SOLIDARIO													
DESARROLLO SOCIAL													
EDUCACIÓN													
02	05	01	01	EDUCACIÓN BÁSICA									
02	05	01	01	01	01	EDUCACIÓN INICIAL					1,253,852.6	1,215,217.3	96.9
						Construir, ampliar y/o modernizar infraestructura física	Inmueble	19	17	89.5			
						Rehabilitar y/o mantener infraestructura física	Inmueble	25	6	24.0			
02	05	01	01	01	02	EDUCACIÓN PREESCOLAR					16,539.6	15,795.2	95.5
						Construir, ampliar y/o modernizar infraestructura física	Inmueble	60	60	100.0			
						Rehabilitar y/o mantener infraestructura física	Inmueble	49	49	100.0			
02	05	01	01	01	03	EDUCACIÓN PRIMARIA					55,835.3	44,410.6	79.5
						Construir, ampliar y/o modernizar infraestructura física	Inmueble	85	85	100.0			
						Rehabilitar y/o mantener infraestructura física	Inmueble	120	120	100.0			
02	05	01	01	01	05	EDUCACIÓN SECUNDARIA					1,175,592.9	1,149,777.0	97.8
						Construir, ampliar y/o modernizar infraestructura física	Inmueble	74	73	98.6			
						Rehabilitar y/o mantener infraestructura física	Inmueble	44	44	100			
FINANCIAMIENTO PARA EL DESARROLLO													
OTROS NO CLASIFICADOS EN FUNCIONES ANTERIORES													
ADEUDOS DE EJERCICIOS FISCALES ANTERIORES													
04	04	01	01	PREVISIONES PARA EL PAGO DE ADEUDOS DE EJERCICIOS FISCALES ANTERIORES									
											816,790.8	554,426.6	67.9
04	04	01	01	01	01	PASIVOS DERIVADOS DE EROGACIONES DEVENGADAS Y PENDIENTES DE EJERCICIOS ANTERIORES					816,790.8	554,426.6	67.9
						Registrar el pago de adeudos de ejercicios fiscales anteriores	Documento	1	1	100			
T O T A L											2,076,564.7	1,775,127.5	85.5
											=====	=====	



ANEXOS ESTABLECIDOS EN DIFERENTES ORDENAMIENTOS



IMIFE

**Relación de Bienes Inmuebles que Componen al Patrimonio
Cuenta Pública al 31 de Diciembre de 2017
(Miles de Pesos)**

Ente Público: Instituto Mexiquense de la Infraestructura Física Educativa

Código	Descripción de Bienes Inmuebles	Valor en Libros
	Terrenos	4,670.2
	Edificios Habitacionales	13,664.7
	Construcciones en Proceso en Bienes de Dominio Público	2,167,374.2
	TOTAL	2,185,709.1

**Relación de Bienes Muebles que Componen al Patrimonio
Cuenta Pública al 31 de Diciembre de 2017
(Miles de Pesos)**

Ente Público: Instituto Mexiquense de la Infraestructura Física Educativa

Código	Descripción de Bienes Muebles	Valor en Libros
	Vehículos y Equipo de Transporte	14,529.2
	Mobiliario y Equipo de Administración	14,994.5
	Maquinaria, Otros Equipos y Herramientas	1,003.1
	Otros Bienes Muebles	800.3
	TOTAL	31,327.1

Instituto Mexiquense de la Infraestructura Física Educativa
Cuenta Pública al 31 de Diciembre de 2017
Relación de Cuentas Bancarias Productivas Específicas

Fondo, Programa o Convenio	Datos de la Cuenta Bancaria	
	Institución Bancaria	Número de Cuentas
Programa de Inversión fideicomiso F/659	Santander	818
Nómina Personal de Base	Santander	523
Programas IMCUFIDE (Obra por Encargo)	Santander	730
Programas SEIEM (Obras por Encargo)	Bancomer	674
Gastos Operativos de Gasto Corriente	Bancomer	076
Nómina Personal Eventual	Bancomer	122
Convenio Embajada de Japón	Bancomer	969
Fondo de Aportaciones Múltiples Potenciado	Bancomer	045
Programa ICATI Recursos Federales (Obras por Encargo)	Bancomer	029
Programa TES Chimalhuacán (Obras por Encargo)	Bancomer	516
Cuenta Eje Subsidio Gasto Corriente	Bancomer	745
Fondo Metropolitano	Bancomer	526
Programas indirectos INIFED "Diagnósticos"	Bancomer	470
Programas indirectos INIFED 2% Supervisión	Bancomer	403
PAD Financiamiento Estatal	Bancomer	183

FORMATOS PARA EL CUMPLIMIENTO DE LA LEY DE DISCIPLINA FINANCIERA DE LAS ENTIDADES FEDERATIVAS Y LOS MUNICIPIOS



IMIFE

Instituto Mexiquense de la Infraestructura Física Educativa					
Estado de Situación Financiera Detallado					
Al 31 de diciembre de 2017 y 2016					
(CIFRAS EN MILES DE PESOS)					
Concepto	2017	2016	Concepto	2017	2016
ACTIVO			PASIVO		
Activo Circulante			Activo Circulante		
a. Efectivo y Equivalentes (a=a1+a2+a3+a4+a5+a6+a7)	16,917.9	41,913.1	a. Cuentas por Pagar a Corto Plazo (a=a1+a2+a3+a4+a5+a6+a7+a8+a9)	915,995.2	816,307.0
a1) Efectivo	0.0	0.0	a1) Servicios Personales por Pagar a Corto Plazo	0.0	0.0
a2) Bancos/Tesorería	9,188.1	6,643.4	a2) Proveedores por Pagar a Corto Plazo	42,215.1	50,812.9
a3) Bancos/Dependencias y Otros	0.0	0.0	a3) Contratistas por Obras Públicas por Pagar a Corto Plazo	814,483.6	721,673.0
a4) Inversiones Temporales (Hasta 3 Meses)	0.0	0.0	a4) Participaciones y Aportaciones por Pagar a Corto Plazo	0.0	0.0
a5) Fondos con Afectación Específica	0.0	0.0	a5) Transferencias Otorgadas por Pagar a Corto Plazo	0.0	0.0
a6) Depósitos de Fondos de Terceros en Garantía y/o Administración	7,728.8	35,269.7	a6) Intereses, Comisiones y Otros Gastos de la Deuda Pública por Pagar a Corto Plazo	0.0	0.0
a7) Otros Efectivos y Equivalentes	0.0	0.0	a7) Retenciones y Contribuciones por Pagar a Corto Plazo	21,559.3	14,853.1
b. Derechos a Recibir Efectivo o Equivalentes (b=b1+b2+b3+b4+b5+b6+b7)	861,907.0	892,375.7	a8) Devoluciones de la Ley de Ingresos por Pagar a Corto Plazo	0.0	0.0
b1) Inversiones Financieras de Corto Plazo	880,186.2	884,785.7	a9) Otras Cuentas por Pagar a Corto Plazo	37,737.2	28,968.0
b2) Cuentas por Cobrar a Corto Plazo	965.4	0.0	b. Documentos por Pagar a Corto Plazo (b=b1+b2+b3)	0.0	0.0
b3) Deudores Diversos por Cobrar a Corto Plazo	755.4	7,590.0	b1) Documentos Comerciales por Pagar a Corto Plazo	0.0	0.0
b4) Ingresos por Recuperar a Corto Plazo	0.0	0.0	b2) Documentos con Contratistas por Obras Públicas por Pagar a Corto Plazo	0.0	0.0
b5) Deudores por Anticipos de la Tesorería a Corto Plazo	0.0	0.0	b3) Otros Documentos por Pagar a Corto Plazo	0.0	0.0
b6) Préstamos Otorgados a Corto Plazo	0.0	0.0	c. Porción a Corto Plazo de la Deuda Pública (c=c1+c2)	0.0	0.0
b7) Otros Derechos a Recibir Efectivo o Equivalentes a Corto Plazo	0.0	0.0	c1) Porción a Corto Plazo de la Deuda Pública	0.0	0.0
c. Derechos a Recibir Bienes o Servicios (c=c1+c2+c3+c4+c5)	163,588.7	107,971.7	c2) Porción a Corto Plazo de Arrendamiento Financiero	0.0	0.0
c1) Anticipo a Proveedores por Adquisición de Bienes y Prestación de Servicios a Corto Plazo	877.4	534.0	d. Titulos y Valores a Corto Plazo	0.0	0.0
c2) Anticipo a Proveedores por Adquisición de Bienes Inmuebles y Muebles a Corto Plazo	0.0	0.0	e. Pasivos Diferidos a Corto Plazo (e=e1+e2+e3)	0.0	0.0
c3) Anticipo a Proveedores por Adquisición de Bienes Intangibles a Corto Plazo	0.0	0.0	e1) Ingresos Cobrados por Adelantado a Corto Plazo	0.0	0.0
c4) Anticipo a Contratistas por Obras Públicas a Corto Plazo	182,711.3	107,437.7	e2) Intereses Cobrados por Adelantado a Corto Plazo	0.0	0.0
c5) Otros Derechos a Recibir Bienes o Servicios a Corto Plazo	0.0	0.0	e3) Otros Pasivos Diferidos a Corto Plazo	0.0	0.0
d. Inventarios (d=d1+d2+d3+d4+d5)	55,317.7	52,299.2	f. Fondos y Bienes de Terceros en Garantía y/o Administración a Corto Plazo (f=f1+f2+f3+f4+f5+f6)	983,441.1	248,654.4
d1) Inventario de Mercancías para Venta	0.0	0.0	f1) Fondos en Garantía a Corto Plazo	514.9	483.8
d2) Inventario de Mercancías Terminadas	0.0	0.0	f2) Fondos en Administración a Corto Plazo	982,926.2	248,170.5
d3) Inventario de Mercancías en Proceso de Elaboración	0.0	0.0	f3) Fondos Contingentes a Corto Plazo	0.0	0.0
d4) Inventario de Materias Primas, Materiales y Suministros para Producción	0.0	0.0	f4) Fondos de Fideicomisos, Mandatos y Contratos Análogos a Corto Plazo	0.0	0.0
d5) Bienes en Tránsito	55,317.7	52,299.2	f5) Otros Fondos de Terceros en Garantía y/o Administración a Corto Plazo	0.0	0.0
e. Almacenes	47,097.1	52,134.9	f6) Valores y Bienes en Garantía a Corto Plazo	0.0	0.0
f. Estimación por Pérdida o Deterioro de Activos Circulantes (f=f1+f2)	0.0	0.0	g. Provisiones a Corto Plazo (g=g1+g2+g3)	0.0	0.0
f1) Estimaciones para Cuentas Incobrables por Derechos a Recibir Efectivo o Equivalentes	0.0	0.0	g1) Provisión para Demandas y Juicios a Corto Plazo	0.0	0.0
f2) Estimación por Deterioro de Inventarios	0.0	0.0	g2) Provisión para Contingencias a Corto Plazo	0.0	0.0
g. Otros Activos Circulantes (g=g1+g2+g3+g4)	977,275.3	227,351.5	g3) Otras Provisiones a Corto Plazo	0.0	0.0
g1) Valores en Garantía	67.5	67.5	h. Otros Pasivos a Corto Plazo (h=h1+h2+h3)	0.0	0.0
g2) Bienes en Garantía (Excluye Depósitos de Fondos)	0.0	0.0	h1) Ingresos por Clasificar	0.0	0.0
g3) Bienes Derivados de Embargos, Decomisos, Aseguramientos y Dación en Pago	0.0	0.0	h2) Recaudación por Participar	0.0	0.0
g4) Adquisición con Fondos de Terceros	977,207.8	227,284.0	h3) Otros Pasivos Circulantes	0.0	0.0
IA. Total de Activos Circulantes (IA = a + b + c + d + e + f + g)	2,142,103.7	1,374,046.1	IA. Total de Pasivos Circulantes (IA = a + b + c + d + e + f + g + h)	1,899,436.3	1,064,961.4
Activo No Circulante			Pasivo No Circulante		
a. Inversiones Financieras a Largo Plazo	0.0	0.0	a. Cuentas por Pagar a Largo Plazo	0.0	0.0
b. Derechos a Recibir Efectivo o Equivalentes a Largo Plazo	0.0	0.0	b. Documentos por Pagar a Largo Plazo	0.0	72,561.0
c. Bienes Inmuebles, Infraestructura y Construcciones en Proceso	2,185,709.1	2,024,693.4	c. Deuda Pública a Largo Plazo	0.0	0.0
d. Bienes Muebles	31,327.1	28,978.8	d. Pasivos Diferidos a Largo Plazo	0.0	0.0
e. Activos Intangibles	0.0	0.0	e. Fondos y Bienes de Terceros en Garantía y/o en Administración a Largo Plazo	0.0	0.0
f. Depreciación, Deterioro y Amortización Acumulada de Bienes	-19,748.9	-16,695.9	f. Provisiones a Largo Plazo	0.0	0.0
g. Activos Diferidos	0.0	0.0	II. Total de Pasivos No Circulantes (II = a + b + c + d + e + f)	0.0	72,561.0
h. Estimación por Pérdida o Deterioro de Activos no Circulantes	0.0	0.0	II. Total del Pasivo (II = IIA + IIB)	1,899,436.3	1,137,522.4
i. Otros Activos no Circulantes	0.0	0.0	HACIENDA PÚBLICA/PATRIMONIO		
IB. Total de Activos No Circulantes (IB = a + b + c + d + e + f + g + h + i)	2,197,287.3	2,036,976.3	IIA. Hacienda Pública/Patrimonio Contribuido (IIA = a + b + c)	-7,577,215.2	-6,780,610.9
I. Total del Activo (I = IA + IB)	4,339,391.0	3,411,022.4	a. Aportaciones	-7,577,215.2	-6,780,610.9
			b. Donaciones de Capital	0.0	0.0
			c. Actualización de la Hacienda Pública/Patrimonio	0.0	0.0
			IIIB. Hacienda Pública/Patrimonio Generado (IIIB = a + b + c + d + e)	10,017,169.9	9,054,110.9
			a. Resultados del Ejercicio (Ahorro/ Desahorro)	963,059.0	607,939.2
			b. Resultados de Ejercicios Anteriores	9,053,966.1	8,446,026.9
			c. Revalúos	144.8	144.8
			d. Reservas	0.0	0.0
			e. Rectificaciones de Resultados de Ejercicios Anteriores	0.0	0.0
			IIIC. Exceso o Insuficiencia en la Actualización de la Hacienda Pública/Patrimonio (IIIC = a - b)	0.0	0.0
			a. Resultado por Posición Monetaria	0.0	0.0
			b. Resultado por Tenencia de Activos no Monetarios	0.0	0.0
			III. Total Hacienda Pública/Patrimonio (III = IIA + IIIB - IIIC)	2,439,954.7	2,273,500.0
			IV. Total del Pasivo y Hacienda Pública/Patrimonio (IV = II + III)	4,339,391.0	3,411,022.4

CUENTA PÚBLICA DEL GOBIERNO, ORGANISMOS AUXILIARES Y AUTÓNOMOS DEL ESTADO DE MÉXICO 2017

Instituto Mexiquense de la Infraestructura Física Educativa Informe Analítico de la Deuda Pública y Otros Pasivos Al 31 de Diciembre de 2016 y 2017							
Denominación de la Deuda Pública y Otros Pasivos (c)	Saldo al 31 de diciembre de 2016 (d)	Disposiciones del Periodo (e)	Amortizaciones del Periodo (f)	Revaluaciones, Reclasificaciones y Otros Ajustes (g)	Saldo Final del Periodo (h) h=d+e-f+g	Pago de Intereses del Periodo (i)	Pago de Comisiones y demás Costos Asociados Durante el Periodo (j)
1. Deuda Pública (1=A+B)	0,0	0,0	0,0	0,0	0,0	0,0	
A. Corto Plazo (A=a1+a2+a3)	0,0	0,0	0,0	0,0	0,0	0,0	
a1) Instituciones de Crédito						0,0	
a2) Títulos y Valores						0,0	
a3) Arrendamientos Financieros						0,0	
B. Largo Plazo (B=b1+b2+b3)	0,0	0,0	0,0	0,0	0,0	0,0	
b1) Instituciones de Crédito						0,0	
b2) Títulos y Valores						0,0	
b3) Arrendamientos Financieros						0,0	
2. Otros Pasivos	1,137,522.4				1,899,436.3		
3. Total de la Deuda Pública y Otros Pasivos (3=1+2)	1,137,522.4	0,0	0,0	0,0	1,899,436.3		
4. Deuda Contingente 1 (informativo)	0,0	0,0	0,0	0,0	0,0	0,0	
A. Deuda Contingente 1						0,0	
B. Deuda Contingente 2						0,0	
C. Deuda Contingente XX						0,0	
5. Valor de Instrumentos Bono Cupón Cero 2 (Informativo)	0,0	0,0	0,0	0,0	0,0	0,0	
A. Instrumento Bono Cupón Cero 1						0,0	
B. Instrumento Bono Cupón Cero 2						0,0	
C. Instrumento Bono Cupón Cero XX						0,0	

1 Se refiere a cualquier financiamiento sin fuente o garantía de pago definida, que sea asumida de manera solidaria o subsidiaria por las Entidades Federativas con sus Municipios, organismos descentralizados y empresas de participación estatal mayoritaria y fideicomisos, locales o municipales, y por los Municipios con sus respectivos organismos descentralizados y empresas de participación municipal mayoritaria.

2 Se refiere al valor del Bono Cupón Cero que respalda el pago de los créditos asociados al mismo (Activo).

Obligaciones a Corto Plazo (k)	Monto Contratado (l)	Plazo Pactado (m)	Tasa de Interés (n)	Comisiones y Costos Relacionados (o)	Tasa Efectiva (p)
6. Obligaciones a Corto Plazo (Informativo)					
A. Crédito 1					
B. Crédito 2					
C. Crédito XX					

IMIFE

Instituto Mexiquense de la Infraestructura Física Educativa Informe Analítico de Obligaciones Diferentes de Financiamientos Al 31 de Diciembre de 2017 (MILES DE PESOS)										
Denominación de las Obligaciones Diferentes de Financiamiento (c)	Fecha del Contrato (d)	Fecha de Inicio de Operación del Proyecto (e)	Fecha de Vencimiento (f)	Monto de la Inversión Pactado (g)	Plazo Pactado (h)	Monto Promedio Mensual del Pago de la Contraprestación (i)	Monto Promedio Mensual del Pago de la Contraprestación Correspondiente al Pago de Inversión (j)	Monto Pagado de la Inversión al XX de XXXX de 20XX (k)	Monto Pagado de la Inversión Actualizado al XX de XXXX de 20XX (l)	Saldo Pendiente por Pagar de la Inversión al XX de XXXX de 20XX (m = g - l)
A. Asociaciones Público Privadas (APP's) (A=a+b+c+d)				0.0		0.0	0.0			0.0
a) APP 1										0.0
b) APP 2										0.0
c) APP 3										0.0
d) APP XX										0.0
B. Otros Instrumentos (B=a+b+c+d)				0.0		0.0	0.0			0.0
a) Otro Instrumento 1										0.0
b) Otro Instrumento 2										0.0
c) Otro Instrumento 3										0.0
d) Otro Instrumento XX										0.0
C. Total de Obligaciones Diferentes de Financiamiento (C=A+B)				0.0		0.0	0.0			0.0

CUENTA PÚBLICA DEL GOBIERNO, ORGANISMOS AUXILIARES Y AUTÓNOMOS DEL ESTADO DE MÉXICO 2017

Instituto Mexiquense de la Infraestructura Física Educativa Balance Presupuestario Del 1 de Enero al 31 de Diciembre de 2017 (Miles de Pesos)			
Concepto	Estimado / Aprobado	Devengado	Recaudado / Pagado
A. Ingresos Totales (A = A1+A2+A3)	1,237,712.1	1,880,557.7	1,880,557.7
A1. Ingresos de Libre Disposición	232,357.5	221,056.4	221,056.4
A2. Transferencias Federales Etiquetadas	1,005,354.6	1,005,354.6	1,005,354.6
A3. Financiamiento Neto		654,144.7	654,144.7
B. Egresos Presupuestarios¹ (B = B1+B2)	1,237,712.1	1,775,127.5	1,289,595.4
B1. Gasto No Etiquetado (sin incluir Amortización de la Deuda Pública)	232,357.5	769,772.9	768,691.8
B2. Gasto Etiquetado (sin incluir Amortización de la Deuda Pública)	1,005,354.6	1,005,354.6	520,903.6
C. Remanentes del Ejercicio Anterior (C = C1 + C2)		0.0	0.0
C1. Remanentes de Ingresos de Libre Disposición Aplicados en el Período			
C2. Remanentes de Transferencias Federales Etiquetadas Aplicados en el Período			
I. Balance Presupuestario (I = A - B + C)	0.0	105,430.2	590,962.3
II. Balance Presupuestario sin Financiamiento Neto (II = I - A3)	0.0	-548,714.5	-63,182.4
III. Balance Presupuestario sin Financiamiento Neto y sin Remanentes del Ejercicio Anterior (III = II - C)	0.0	-548,714.5	-63,182.4
Concepto	Aprobado	Devengado	Pagado
E. Intereses, Comisiones y Gastos de la Deuda (E = E1+E2)	0.0	0.0	0.0
E1. Intereses, Comisiones y Gastos de la Deuda con Gasto No Etiquetado			
E2. Intereses, Comisiones y Gastos de la Deuda con Gasto Etiquetado			
IV. Balance Primario (IV = III + E)	0.0	-548,714.5	-63,182.4
Concepto	Estimado/ Aprobado	Devengado	Recaudado / Pagado
F. Financiamiento (F = F1 + F2)	0.0	0.0	0.0
F1. Financiamiento con Fuente de Pago de Ingresos de Libre Disposición			
F2. Financiamiento con Fuente de Pago de Transferencias Federales Etiquetadas			
G. Amortización de la Deuda (G = G1 + G2)	0.0	0.0	0.0
G1. Amortización de la Deuda Pública con Gasto No Etiquetado			
G2. Amortización de la Deuda Pública con Gasto Etiquetado			
A3. Financiamiento Neto (A3 = F - G)	0.0	0.0	0.0
Concepto	Estimado/ Aprobado	Devengado	Recaudado / Pagado
A1. Ingresos de Libre Disposición	232,357.5	221,056.4	221,056.4
A3.1 Financiamiento Neto con Fuente de Pago de Ingresos de Libre Disposición (A3.1 = F1 - G1)	0.0	654,144.7	654,144.7
F1. Financiamiento con Fuente de Pago de Ingresos de Libre Disposición		654,144.7	654,144.7
G1. Amortización de la Deuda Pública con Gasto No Etiquetado			
B1. Gasto No Etiquetado (sin incluir Amortización de la Deuda Pública)	232,357.5	769,772.9	768,691.8
C1. Remanentes de Ingresos de Libre Disposición Aplicados en el Período			
V. Balance Presupuestario de Recursos Disponibles (V = A1 + A3.1 - B1 + C1)	0.0	105,430.2	106,511.3
VI. Balance Presupuestario de Recursos Disponibles sin Financiamiento Neto (VI = V - A3.1)	0.0	-548,714.5	-547,633.4
Concepto	Estimado/ Aprobado	Devengado	Recaudado / Pagado
A2. Transferencias Federales Etiquetadas	1,005,354.6	1,005,354.6	1,005,354.6
A3.2 Financiamiento Neto con Fuente de Pago de Transferencias Federales Etiquetadas (A3.2 = F2 - G2)	0.0	0.0	0.0
F2. Financiamiento con Fuente de Pago de Transferencias Federales Etiquetadas			
G2. Amortización de la Deuda Pública con Gasto Etiquetado			
B2. Gasto Etiquetado (sin incluir Amortización de la Deuda Pública)	1,005,354.6	1,005,354.6	520,903.6
C2. Remanentes de Transferencias Federales Etiquetadas Aplicados en el Período			
VII. Balance Presupuestario de Recursos Etiquetados (VII = A2 + A3.2 - B2 + C2)	0.0	0.0	484,451.0
VIII. Balance Presupuestario de Recursos Etiquetados sin Financiamiento Neto (VIII = VII - A3.2)	0.0	0.0	484,451.0

IMIFE

Instituto Mexiquense de la Infraestructura Física Educativa Estado Analítico de Ingresos Detallado - LDF Del 1 de Enero al 31 de Diciembre de 2017 (MILES DE PESOS)						
Concepto	Ingreso					Diferencia
	Estimado	Ampliaciones/ (Reducciones)	Modificado	Devengado	Recaudado	
Ingresos de Libre Disposición						
A. Impuestos			0.0			0.0
B. Cuotas y Aportaciones de Seguridad Social			0.0			0.0
C. Contribuciones de Mejoras			0.0			0.0
D. Derechos			0.0			0.0
E. Productos			0.0			0.0
F. Aprovechamientos			0.0			0.0
G. Ingresos por Ventas de Bienes y Servicios	5,465.0	16,596.8	22,061.8	31,751.7	31,751.7	-9,689.9
H. Participaciones (H=h1+h2+h3+h4+h5+h6+h7+h8+h9+h10+h11)	0.0	0.0	0.0	0.0	0.0	0.0
h1) Fondo General de Participaciones			0.0			0.0
h2) Fondo de Fomento Municipal			0.0			0.0
h3) Fondo de Fiscalización y Recaudación			0.0			0.0
h4) Fondo de Compensación			0.0			0.0
h5) Fondo de Extracción de Hidrocarburos			0.0			0.0
h6) Impuesto Especial Sobre Producción y Servicios			0.0			0.0
h7) 0.136% de la Recaudación Federal Participable			0.0			0.0
h8) 3.17% Sobre Extracción de Petróleo			0.0			0.0
h9) Gasolinas y Diésel			0.0			0.0
h10) Fondo del Impuesto Sobre la Renta			0.0			0.0
h11) Fondo de Estabilización de los Ingresos de las Entidades Federativas			0.0			0.0
I. Incentivos Derivados de la Colaboración Fiscal (I=i1+i2+i3+i4+i5)	0.0	0.0	0.0	0.0	0.0	0.0
i1) Tenencia o Uso de Vehículos			0.0			0.0
i2) Fondo de Compensación ISAN			0.0			0.0
i3) Impuesto Sobre Automóviles Nuevos			0.0			0.0
i4) Fondo de Compensación de Repecos-Intermedios			0.0			0.0
i5) Otros Incentivos Económicos			0.0			0.0
J. Transferencias	226,892.5	5,465.0	232,357.5	189,306.7	189,306.7	43,050.8
K. Convenios	0.0	0.0	0.0	0.0	0.0	0.0
k1) Otros Convenios y Subsidios			0.0			0.0
L. Otros Ingresos de Libre Disposición (L=l1+l2)	0.0	0.0	0.0	0.0	0.0	0.0
l1) Participaciones en Ingresos Locales			0.0			0.0
l2) Otros Ingresos de Libre Disposición			0.0			0.0
I. Total de Ingresos de Libre Disposición (I=A+B+C+D+E+F+G+H+J+K+L)	232,357.5	22,061.8	254,419.3	221,058.4	221,058.4	33,360.9
Ingresos Excedentes de Ingresos de Libre Disposición						
Transferencias Federales Etiquetadas						
A. Aportaciones (A=a1+a2+a3+a4+a5+a6+a7+a8)	934,106.3	0.0	934,106.3	934,106.3	934,106.3	0.0
a1) Fondo de Aportaciones para la Nómina Educativa y Gasto Operativo			0.0			0.0
a2) Fondo de Aportaciones para los Servicios de Salud			0.0			0.0
a3) Fondo de Aportaciones para la Infraestructura Social			0.0			0.0
a4) Fondo de Aportaciones para el Fortalecimiento de los Municipios y de las Demarcaciones Territoriales del Distrito Federal			0.0			0.0
a5) Fondo de Aportaciones Múltiples	934,106.3		934,106.3	934,106.3	934,106.3	0.0
a6) Fondo de Aportaciones para la Educación Tecnológica y de Adultos			0.0			0.0
a7) Fondo de Aportaciones para la Seguridad Pública de los Estados y del Distrito Federal			0.0			0.0
a8) Fondo de Aportaciones para el Fortalecimiento de las Entidades Federativas			0.0			0.0
B. Convenios (B=b1+b2+b3+b4)	0.0	0.0	0.0	0.0	0.0	0.0
b1) Convenios de Protección Social en Salud			0.0			0.0
b2) Convenios de Descentralización			0.0			0.0
b3) Convenios de Reasignación			0.0			0.0
b4) Otros Convenios y Subsidios			0.0			0.0
C. Fondos Distintos de Aportaciones (C=c1+c2)	0.0	0.0	0.0	0.0	0.0	0.0
c1) Fondo para Entidades Federativas y Municipios Productores de Hidrocarburos			0.0	0.0	0.0	0.0
c2) Fondo Minero			0.0	0.0	0.0	0.0
D. Transferencias, Subsidios y Subvenciones, y Pensiones y Jubilaciones			0.0	0.0	0.0	0.0
E. Otras Transferencias Federales Etiquetadas	71,248.3		71,248.3	71,248.3	71,248.3	0.0
II. Total de Transferencias Federales Etiquetadas (II = A + B + C + D + E)	1,005,354.6	0.0	1,005,354.6	1,005,354.6	1,005,354.6	0.0
III. Ingresos Derivados de Financiamientos (III = A)	0.0	816,790.8	816,790.8	654,144.7	654,144.7	162,646.1
A. Ingresos Derivados de Financiamientos		816,790.8	816,790.8	654,144.7	654,144.7	162,646.1
IV. Total de Ingresos (IV = I + II + III)	1,237,712.1	838,852.6	2,076,564.7	1,880,557.7	1,880,557.7	196,007.0
Datos Informativos						
1. Ingresos Derivados de Financiamientos con Fuente de Pago de Ingresos de Libre Disposición			0.0			0.0
2. Ingresos Derivados de Financiamientos con Fuente de Pago de Transferencias Federales Etiquetadas			0.0			0.0
3. Ingresos Derivados de Financiamientos (3 = 1 + 2)	0.0	0.0	0.0	0.0	0.0	0.0

CUENTA PÚBLICA DEL GOBIERNO, ORGANISMOS AUXILIARES Y AUTÓNOMOS DEL ESTADO DE MÉXICO 2017

Instituto Mexiquense de la Infraestructura Física Educativa Estado Analítico del Ejercicio del Presupuesto de Egresos Detallado Clasificación por Objeto del Gasto (Capítulo y Concepto) Del 1 de Enero al 31 de Diciembre de 2017 (MILES DE PESOS)						
Concepto	Egresos					Subejercicio
	Aprobado	Ampliaciones/ (Reducciones)	Modificado	Devengado	Pagado	
I. Gasto No Etiquetado (I=A+B+C+D+E+F+G+H+I)	232,357.5	838,852.6	1,071,210.1	769,772.9	768,691.8	301,437.2
A. Servicios Personales (A=a1+a2+a3+a4+a5+a6+a7)	104,773.2	12,895.4	117,668.6	114,137.2	114,137.2	3,631.4
a1) Remuneraciones al Personal de Carácter Permanente	41,378.3	-4,791.0	36,587.3	36,566.5	36,566.5	20.8
a2) Remuneraciones al Personal de Carácter Transitorio	128.4	10,273.2	10,401.6	10,384.9	10,384.9	16.7
a3) Remuneraciones Adicionales y Especiales	35,346.0	-2,171.4	33,174.6	32,086.7	32,086.7	1,087.9
a4) Seguridad Social	12,916.4	1,004.8	13,921.2	13,359.8	13,359.8	561.4
a5) Otras Prestaciones Sociales y Económicas	10,542.0	9,140.6	19,682.6	18,316.4	18,316.4	1,366.2
a6) Previsiones	0.0	0.0	0.0	0.0	0.0	0.0
a7) Pago de Estímulos a Servidores Públicos	4,462.1	-560.8	3,901.3	3,422.9	3,422.9	478.4
B. Materiales y Suministros (B=b1+b2+b3+b4+b5+b6+b7+b8+b9)	3,693.6	640.0	4,333.6	4,323.8	4,137.6	9.8
b1) Materiales de Administración, Emisión de Documentos y Artículos Oficiales	1,422.8	18.2	1,441.0	1,441.0	1,308.8	0.0
b2) Alimentos y Utensilios	5.0	0.4	5.4	2.9	2.9	2.5
b3) Materias Primas y Materiales de Producción y Comercialización	2.9	-2.9	0.0	0.0	0.0	0.0
b4) Materiales y Artículos de Construcción y de Reparación	84.1	-40.4	43.7	43.6	43.6	0.1
b5) Productos Químicos, Farmacéuticos y de Laboratorio	0.7	3.2	3.9	3.1	3.1	0.8
b6) Combustibles, Lubricantes y Aditivos	2,031.5	670.4	2,701.9	2,695.5	2,641.5	6.4
b7) Vestuario, Blancos, Prendas de Protección y Artículos Deportivos	36.7	-5.7	31.0	31.1	31.1	-0.1
b8) Materiales y Suministros Para Seguridad	0.0	0.0	0.0	0.0	0.0	0.0
b9) Herramientas, Refacciones y Accesorios Menores	109.9	-3.2	106.7	106.6	106.6	0.1
C. Servicios Generales (C=c1+c2+c3+c4+c5+c6+c7+c8+c9)	9,747.9	8,526.4	18,274.3	17,405.0	16,510.1	869.3
c1) Servicios Básicos	1,275.1	89.5	1,364.6	1,272.7	944.6	91.9
c2) Servicios de Arrendamiento	1,224.8	1,437.0	2,661.8	2,338.3	2,280.6	323.5
c3) Servicios Profesionales, Científicos, Técnicos y Otros Servicios	2,099.6	5,799.7	7,899.3	7,852.1	7,383.4	47.2
c4) Servicios Financieros, Bancarios y Comerciales	993.3	65.9	1,059.2	711.6	692.3	347.6
c5) Servicios de Instalación, Reparación, Mantenimiento y Conservación	1,781.9	-122.1	1,659.8	1,630.0	1,608.9	29.8
c6) Servicios de Comunicación Social y Publicidad	33.9	-24.9	9.0	9.0	9.0	0.0
c7) Servicios de Traslado y Viáticos	457.8	-126.2	331.6	331.6	331.6	0.0
c8) Servicios Oficiales	0.0	0.0	0.0	0.0	0.0	0.0
c9) Otros Servicios Generales	1,881.5	1,407.5	3,289.0	3,259.7	3,259.7	29.3
D. Transferencias, Asignaciones, Subsidios y Otras Ayudas (D=d1+d2+d3+d4+d5+d6+d7+d8+d9)	0.0	0.0	0.0	0.0	0.0	0.0
d1) Transferencias Internas y Asignaciones al Sector Público	0.0	0.0	0.0	0.0	0.0	0.0
d2) Transferencias al Resto del Sector Público	0.0	0.0	0.0	0.0	0.0	0.0
d3) Subsidios y Subvenciones	0.0	0.0	0.0	0.0	0.0	0.0
d4) Ayudas Sociales	0.0	0.0	0.0	0.0	0.0	0.0
d5) Pensiones y Jubilaciones	0.0	0.0	0.0	0.0	0.0	0.0
d6) Transferencias a Fideicomisos, Mandatos y Otros Análogos	0.0	0.0	0.0	0.0	0.0	0.0
d7) Transferencias a la Seguridad Social	0.0	0.0	0.0	0.0	0.0	0.0
d8) Donativos	0.0	0.0	0.0	0.0	0.0	0.0
d9) Transferencias al Exterior	0.0	0.0	0.0	0.0	0.0	0.0
E. Bienes Muebles, Inmuebles e Intangibles (E=e1+e2+e3+e4+e5+e6+e7+e8+e9)	0.0	0.0	0.0	0.0	0.0	0.0
e1) Mobiliario y Equipo de Administración	0.0	0.0	0.0	0.0	0.0	0.0
e2) Mobiliario y Equipo Educativo y Recreativo	0.0	0.0	0.0	0.0	0.0	0.0
e3) Equipo e Instrumental Médico y de Laboratorio	0.0	0.0	0.0	0.0	0.0	0.0
e4) Vehículos y Equipo de Transporte	0.0	0.0	0.0	0.0	0.0	0.0
e5) Equipo de Defensa y Seguridad	0.0	0.0	0.0	0.0	0.0	0.0
e6) Maquinaria, Otros Equipos y Herramientas	0.0	0.0	0.0	0.0	0.0	0.0
e7) Activos Biológicos	0.0	0.0	0.0	0.0	0.0	0.0
e8) Bienes Inmuebles	0.0	0.0	0.0	0.0	0.0	0.0
e9) Activos Intangibles	0.0	0.0	0.0	0.0	0.0	0.0
F. Inversión Pública (F=f1+f2+f3)	114,142.8	0.0	114,142.8	79,480.3	79,480.3	34,662.5
f1) Obra Pública en Bienes de Dominio Público	114,142.8	0.0	114,142.8	79,480.3	79,480.3	34,662.5
f2) Obra Pública en Bienes Propios	0.0	0.0	0.0	0.0	0.0	0.0
f3) Proyectos Productivos y Acciones de Fomento	0.0	0.0	0.0	0.0	0.0	0.0
G. Inversiones Financieras y Otras Provisiones (G=g1+g2+g3+g4+g5+g6+g7)	0.0	0.0	0.0	0.0	0.0	0.0
g1) Inversiones Para el Fomento de Actividades Productivas	0.0	0.0	0.0	0.0	0.0	0.0
g2) Acciones y Participaciones de Capital	0.0	0.0	0.0	0.0	0.0	0.0
g3) Compra de Títulos y Valores	0.0	0.0	0.0	0.0	0.0	0.0
g4) Concesión de Préstamos	0.0	0.0	0.0	0.0	0.0	0.0
g5) Inversiones en Fideicomisos, Mandatos y Otros Análogos	0.0	0.0	0.0	0.0	0.0	0.0
Fideicomiso de Desastres Naturales (Informativo)	0.0	0.0	0.0	0.0	0.0	0.0
g6) Otras Inversiones Financieras	0.0	0.0	0.0	0.0	0.0	0.0
g7) Provisiones para Contingencias y Otras Erogaciones Especiales	0.0	0.0	0.0	0.0	0.0	0.0
H. Participaciones y Aportaciones (H=h1+h2+h3)	0.0	0.0	0.0	0.0	0.0	0.0
h1) Participaciones	0.0	0.0	0.0	0.0	0.0	0.0
h2) Aportaciones	0.0	0.0	0.0	0.0	0.0	0.0
h3) Convenios	0.0	0.0	0.0	0.0	0.0	0.0
I. Deuda Pública (I=i1+i2+i3+i4+i5+i6+i7)	0.0	816,790.8	816,790.8	554,426.6	554,426.6	262,364.2
i1) Amortización de la Deuda Pública	0.0	0.0	0.0	0.0	0.0	0.0
i2) Intereses de la Deuda Pública	0.0	0.0	0.0	0.0	0.0	0.0
i3) Comisiones de la Deuda Pública	0.0	0.0	0.0	0.0	0.0	0.0
i4) Gastos de la Deuda Pública	0.0	0.0	0.0	0.0	0.0	0.0
i5) Costo por Coberturas	0.0	0.0	0.0	0.0	0.0	0.0
i6) Apoyos Financieros	0.0	0.0	0.0	0.0	0.0	0.0
i7) Adeudos de Ejercicios Fiscales Anteriores (ADEFAS)	0.0	816,790.8	816,790.8	554,426.6	554,426.6	262,364.2

IMIFE

Concepto	Egresos					Subejercicio
	Aprobado	Ampliaciones/ (Reducciones)	Modificado	Devengado	Pagado	
II. Gasto Etiquetado (II=A+B+C+D+E+F+G+H+I)	1,005,354.6	0.0	1,005,354.6	1,005,354.6	520,903.6	0.0
A. Servicios Personales (A=a1+a2+a3+a4+a5+a6+a7)	0.0	0.0	0.0	0.0	0.0	0.0
a1) Remuneraciones al Personal de Carácter Permanente			0.0	0.0		0.0
a2) Remuneraciones al Personal de Carácter Transitorio			0.0	0.0		0.0
a3) Remuneraciones Adicionales y Especiales			0.0	0.0		0.0
a4) Seguridad Social			0.0	0.0		0.0
a5) Otras Prestaciones Sociales y Económicas			0.0	0.0		0.0
a6) Previsiones			0.0	0.0		0.0
a7) Pago de Estímulos a Servidores Públicos			0.0	0.0		0.0
B. Materiales y Suministros (B=b1+b2+b3+b4+b5+b6+b7+b8+b9)	0.0	0.0	0.0	0.0	0.0	0.0
b1) Materiales de Administración, Emisión de Documentos y Artículos Oficiales			0.0	0.0		0.0
b2) Alimentos y Utensilios			0.0	0.0		0.0
b3) Materias Primas y Materiales de Producción y Comercialización			0.0	0.0		0.0
b4) Materiales y Artículos de Construcción y de Reparación			0.0	0.0		0.0
b5) Productos Químicos, Farmacéuticos y de Laboratorio			0.0	0.0		0.0
b6) Combustibles, Lubricantes y Aditivos			0.0	0.0		0.0
b7) Vestuario, Blancos, Prendas de Protección y Artículos Deportivos			0.0	0.0		0.0
b8) Materiales y Suministros Para Seguridad			0.0	0.0		0.0
b9) Herramientas, Refacciones y Accesorios Menores			0.0	0.0		0.0
C. Servicios Generales (C=c1+c2+c3+c4+c5+c6+c7+c8+c9)	0.0	0.0	0.0	0.0	0.0	0.0
c1) Servicios Básicos			0.0	0.0		0.0
c2) Servicios de Arrendamiento			0.0	0.0		0.0
c3) Servicios Profesionales, Científicos, Técnicos y Otros Servicios			0.0	0.0		0.0
c4) Servicios Financieros, Bancarios y Comerciales			0.0	0.0		0.0
c5) Servicios de Instalación, Reparación, Mantenimiento y Conservación			0.0	0.0		0.0
c6) Servicios de Comunicación Social y Publicidad			0.0	0.0		0.0
c7) Servicios de Traslado y Viáticos			0.0	0.0		0.0
c8) Servicios Oficiales			0.0	0.0		0.0
c9) Otros Servicios Generales			0.0	0.0		0.0
D. Transferencias, Asignaciones, Subsidios y Otras Ayudas (D=d1+d2+d3+d4+d5+d6+d7+d8+d9)	0.0	0.0	0.0	0.0	0.0	0.0
d1) Transferencias Internas y Asignaciones al Sector Público			0.0	0.0		0.0
d2) Transferencias al Resto del Sector Público			0.0	0.0		0.0
d3) Subsidios y Subvenciones			0.0	0.0		0.0
d4) Ayudas Sociales			0.0	0.0		0.0
d5) Pensiones y Jubilaciones			0.0	0.0		0.0
d6) Transferencias a Fideicomisos, Mandatos y Otros Análogos			0.0	0.0		0.0
d7) Transferencias a la Seguridad Social			0.0	0.0		0.0
d8) Donativos			0.0	0.0		0.0
d9) Transferencias al Exterior			0.0	0.0		0.0
E. Bienes Muebles, Inmuebles e Intangibles (E=e1+e2+e3+e4+e5+e6+e7+e8+e9)	0.0	0.0	0.0	0.0	0.0	0.0
e1) Mobiliario y Equipo de Administración			0.0	0.0		0.0
e2) Mobiliario y Equipo Educativo y Recreativo			0.0	0.0		0.0
e3) Equipo e Instrumental Médico y de Laboratorio			0.0	0.0		0.0
e4) Vehículos y Equipo de Transporte			0.0	0.0		0.0
e5) Equipo de Defensa y Seguridad			0.0	0.0		0.0
e6) Maquinaria, Otros Equipos y Herramientas			0.0	0.0		0.0
e7) Activos Biológicos			0.0	0.0		0.0
e8) Bienes Inmuebles			0.0	0.0		0.0
e9) Activos Intangibles			0.0	0.0		0.0
F. Inversión Pública (F=f1+f2+f3)	1,005,354.6	0.0	1,005,354.6	1,005,354.6	520,903.6	0.0
f1) Obra Pública en Bienes de Dominio Público	1,005,354.6		1,005,354.6	1,005,354.6	520,903.6	0.0
f2) Obra Pública en Bienes Propios			0.0	0.0		0.0
f3) Proyectos Productivos y Acciones de Fomento			0.0	0.0		0.0
G. Inversiones Financieras y Otras Provisiones (G=g1+g2+g3+g4+g5+g6+g7)	0.0	0.0	0.0	0.0	0.0	0.0
g1) Inversiones Para el Fomento de Actividades Productivas			0.0	0.0		0.0
g2) Acciones y Participaciones de Capital			0.0	0.0		0.0
g3) Compra de Títulos y Valores			0.0	0.0		0.0
g4) Concesión de Préstamos			0.0	0.0		0.0
g5) Inversiones en Fideicomisos, Mandatos y Otros Análogos			0.0	0.0		0.0
Fideicomiso de Desastres Naturales (Informativo)			0.0	0.0		0.0
g6) Otras Inversiones Financieras			0.0	0.0		0.0
g7) Provisiones para Contingencias y Otras Erogaciones Especiales			0.0	0.0		0.0
H. Participaciones y Aportaciones (H=h1+h2+h3)	0.0	0.0	0.0	0.0	0.0	0.0
h1) Participaciones			0.0	0.0		0.0
h2) Aportaciones			0.0	0.0		0.0
h3) Convenios			0.0	0.0		0.0
I. Deuda Pública (I=i1+i2+i3+i4+i5+i6+i7)	0.0	0.0	0.0	0.0	0.0	0.0
i1) Amortización de la Deuda Pública			0.0	0.0		0.0
i2) Intereses de la Deuda Pública			0.0	0.0		0.0
i3) Comisiones de la Deuda Pública			0.0	0.0		0.0
i4) Gastos de la Deuda Pública			0.0	0.0		0.0
i5) Costo por Coberturas			0.0	0.0		0.0
i6) Apoyos Financieros			0.0	0.0		0.0
i7) Adeudos de Ejercicios Fiscales Anteriores (ADEFAS)			0.0	0.0		0.0
III. Total de Egresos (III = I + II)	1,237,712.1	838,852.6	2,076,564.7	1,775,127.5	1,289,595.4	301,437.2

IMIFE

Instituto Mexiquense de la Infraestructura Física Educativa Estado Analítico del Ejercicio del Presupuesto de Egresos Detallado Clasificación Funcional (Finalidad y Función) Del 1 de Enero al 31 de Diciembre de 2017 (MILES DE PESOS)						
Concepto (c)	Egresos					Subejercicio (e)
	Aprobado (d)	Ampliaciones/ (Reducciones)	Modificado	Devengado	Pagado	
I. Gasto No Etiquetado (I=A+B+C+D)	232,357.5	838,852.6	1,071,210.1	769,772.9	768,691.8	301,437.2
A. Gobierno (A=a1+a2+a3+a4+a5+a6+a7+a8)	5,921.4	0.0	5,921.4	5,483.6	5,428.3	437.8
a1) Legislación			0.0			0.0
a2) Justicia			0.0			0.0
a3) Coordinación de la Política de Gobierno	5,921.4		5,921.4	5,483.6	5,428.3	437.8
a4) Relaciones Exteriores			0.0			0.0
a5) Asuntos Financieros y Hacendarios			0.0			0.0
a6) Seguridad Nacional			0.0			0.0
a7) Asuntos de Orden Público y de Seguridad Interior			0.0			0.0
a8) Otros Servicios Generales			0.0			0.0
B. Desarrollo Social (B=b1+b2+b3+b4+b5+b6+b7)	226,436.1	22,061.8	248,497.9	209,862.7	208,836.9	38,635.2
b1) Protección Ambiental			0.0			0.0
b2) Vivienda y Servicios a la Comunidad			0.0			0.0
b3) Salud			0.0			0.0
b4) Recreación, Cultura y Otras Manifestaciones Sociales			0.0			0.0
b5) Educación	226,436.1	22,061.8	248,497.9	209,862.7	208,836.9	38,635.2
b6) Protección Social			0.0			0.0
b7) Otros Asuntos Sociales			0.0			0.0
C. Desarrollo Económico (C=c1+c2+c3+c4+c5+c6+c7+c8+c9)	0.0	0.0	0.0	0.0	0.0	0.0
c1) Asuntos Económicos, Comerciales y Laborales en General			0.0			0.0
c2) Agropecuaria, Silvicultura, Pesca y Caza			0.0			0.0
c3) Combustibles y Energía			0.0			0.0
c4) Minería, Manufacturas y Construcción			0.0			0.0
c5) Transporte			0.0			0.0
c6) Comunicaciones			0.0			0.0
c7) Turismo			0.0			0.0
c8) Ciencia, Tecnología e Innovación			0.0			0.0
c9) Otras Industrias y Otros Asuntos Económicos			0.0			0.0
D. Otras No Clasificadas en Funciones Anteriores (D=d1+d2+d3+d4)	0.0	816,790.8	816,790.8	554,426.6	554,426.6	262,364.2
d1) Transacciones de la Deuda Pública / Costo Financiero de la Deuda			0.0			0.0
d2) Transferencias, Participaciones y Aportaciones Entre Diferentes Niveles y Ordenes de Gobierno			0.0			0.0
d3) Saneamiento del Sistema Financiero			0.0			0.0
d4) Adeudos de Ejercicios Fiscales Anteriores		816,790.8	816,790.8	554,426.6	554,426.6	262,364.2
II. Gasto Etiquetado (II=A+B+C+D)	1,005,354.6	0.0	1,005,354.6	1,005,354.6	520,903.6	0.0
A. Gobierno (A=a1+a2+a3+a4+a5+a6+a7+a8)	0.0	0.0	0.0	0.0	0.0	0.0
a1) Legislación			0.0			0.0
a2) Justicia			0.0			0.0
a3) Coordinación de la Política de Gobierno			0.0			0.0
a4) Relaciones Exteriores			0.0			0.0
a5) Asuntos Financieros y Hacendarios			0.0			0.0
a6) Seguridad Nacional			0.0			0.0
a7) Asuntos de Orden Público y de Seguridad Interior			0.0			0.0
a8) Otros Servicios Generales			0.0			0.0
B. Desarrollo Social (B=b1+b2+b3+b4+b5+b6+b7)	1,005,354.6	0.0	1,005,354.6	1,005,354.6	520,903.6	0.0
b1) Protección Ambiental			0.0			0.0
b2) Vivienda y Servicios a la Comunidad			0.0			0.0
b3) Salud			0.0			0.0
b4) Recreación, Cultura y Otras Manifestaciones Sociales			0.0			0.0
b5) Educación	1,005,354.6		1,005,354.6	1,005,354.6	520,903.6	0.0
b6) Protección Social			0.0			0.0
b7) Otros Asuntos Sociales			0.0			0.0
C. Desarrollo Económico (C=c1+c2+c3+c4+c5+c6+c7+c8+c9)	0.0	0.0	0.0	0.0	0.0	0.0
c1) Asuntos Económicos, Comerciales y Laborales en General			0.0			0.0
c2) Agropecuaria, Silvicultura, Pesca y Caza			0.0			0.0
c3) Combustibles y Energía			0.0			0.0
c4) Minería, Manufacturas y Construcción			0.0			0.0
c5) Transporte			0.0			0.0
c6) Comunicaciones			0.0			0.0
c7) Turismo			0.0			0.0
c8) Ciencia, Tecnología e Innovación			0.0			0.0
c9) Otras Industrias y Otros Asuntos Económicos			0.0			0.0
D. Otras No Clasificadas en Funciones Anteriores (D=d1+d2+d3+d4)	0.0	0.0	0.0	0.0	0.0	0.0
d1) Transacciones de la Deuda Pública / Costo Financiero de la Deuda			0.0			0.0
d2) Transferencias, Participaciones y Aportaciones Entre Diferentes Niveles y Ordenes de Gobierno			0.0			0.0
d3) Saneamiento del Sistema Financiero			0.0			0.0
d4) Adeudos de Ejercicios Fiscales Anteriores			0.0			0.0
III. Total de Egresos (III = I + II)	1,237,712.1	838,852.6	2,076,564.7	1,775,127.5	1,289,595.4	301,437.2

CUENTA PÚBLICA DEL GOBIERNO, ORGANISMOS AUXILIARES Y AUTÓNOMOS DEL ESTADO DE MÉXICO 2017

Instituto Mexiquense de la Infraestructura Física Educativa Estado Analítico del Ejercicio del Presupuesto de Egresos Detallado Clasificación de Servicios Personales por Categoría Del 1 de Enero al 31 de Diciembre de 2017 (MILES DE PESOS)						
Concepto (c)	Egresos					Subejercicio
	Aprobado	Ampliaciones/ (Reducciones)	Modificado	Devengado	Pagado	
I. Gasto No Etiquetado (I=A+B+C+D+E+F)	104,773.2	12,895.4	117,668.6	114,137.2	114,137.2	3,531.4
A. Personal Administrativo y de Servicio Público	104,773.2	12,895.4	117,668.6	114,137.2	114,137.2	3,531.4
B. Magisterio			0.0			0.0
C. Servicios de Salud (C=c1+c2)	0.0	0.0	0.0	0.0	0.0	0.0
c1) Personal Administrativo			0.0			0.0
c2) Personal Médico, Paramédico y afin			0.0			0.0
D. Seguridad Pública			0.0			0.0
E. Gastos asociados a la implementación de nuevas leyes federales o reformas a las mismas (E = e1 + e2)	0.0	0.0	0.0	0.0	0.0	0.0
e1) Nombre del Programa o Ley 1			0.0			0.0
e2) Nombre del Programa o Ley 2			0.0			0.0
F. Sentencias laborales definitivas			0.0			0.0
II. Gasto Etiquetado (II=A+B+C+D+E+F)	0.0	0.0	0.0	0.0	0.0	0.0
A. Personal Administrativo y de Servicio Público			0.0			0.0
B. Magisterio			0.0			0.0
C. Servicios de Salud (C=c1+c2)	0.0	0.0	0.0	0.0	0.0	0.0
c1) Personal Administrativo			0.0			0.0
c2) Personal Médico, Paramédico y afin			0.0			0.0
D. Seguridad Pública			0.0			0.0
E. Gastos asociados a la implementación de nuevas leyes federales o reformas a las mismas (E = e1 + e2)	0.0	0.0	0.0	0.0	0.0	0.0
e1) Nombre del Programa o Ley 1			0.0			0.0
e2) Nombre del Programa o Ley 2			0.0			0.0
F. Sentencias laborales definitivas			0.0			0.0
III. Total del Gasto en Servicios Personales (III = I + II)	104,773.2	12,895.4	117,668.6	114,137.2	114,137.2	3,531.4